FE PREISLISTE DEUTSCHLAND
JH JULI 2023

fermacell®

JamesHardie®

James Hardie Europe Preisliste 2023

Alle genannten Preise verstehen sich zuzüglich gesetzlicher Mehrwertsteuer.

FERMACELL.DE
JAMESHARDIE.DE

Inhalt

fermacell® Gipsfaser-Platten

- Gipsfaser-Platten 4
- Gipsfaser-Platten mit Trockenbau-Kante 5
- Firepanel A1 6
- Vapor 6
- Zubehör für Gipsfaser-Platten 7

fermacell® Powerpanel

- Powerpanel H_2O 11
- Powerpanel HD. 11
- Zubehör für Powerpanel 12

fermacell™ Bodensysteme

- Estrich-Elemente 15
- Powerpanel TE 16
- Zubehör für Estrich-Elemente und Therm25™ 17

Hardie® Fassadenbekleidung

- Hardie® VL Plank Fassadenbekleidung 22
- Hardie® Plank Fassadenbekleidung . . . 23
- Zubehör Hardie® VL Plank und Hardie® Plank Fassadenbekleidung 24
- Hardie® Architectural Panel 32
- Hardie® Panel Faserzementtafeln 33
- Zubehör Hardie® Panel Faserzementtafeln 34

Logistik & Dienstleistungen 38

Interaktive Preisliste mit digitalem Mehrwert:

- Hinter vielen Produkten verbirgt sich ein Link zu einem Dokument mit detaillierten Informationen. Wenn Sie vor dem Produkt die vertraute Büroklammer sehen, reicht ein Klick auf den Produktnamen und es öffnet sich z.B. eines unserer Produktdatenblätter.
- Unser interaktives Inhaltsverzeichnis finden Sie links.
- Am Ende des Dokumentes finden Sie unser alphabetisches Produktverzeichnis für den schnellen Weg zum gesuchten Produkt.

AESTUVER®

Unsere Aestuver Produkte finden Sie in einer separaten Preisliste und auf www.aestuver.de

Eine kombinierte Anlieferung unserer Produkte mit den Aestuver Produkten ist möglich. Für Ihre individuelle Lösung wenden Sie sich bitte an unsere Mitarbeiter des Service-Centers!

fermacell® Gipsfaser-Platten

Für den universellen Einsatz mit optimal abgestimmtem Zubehörprogramm für sichere Systemlösungen.

+ Statischer Einsatz für den Holzbau
+ Leistungsfähiger Brand-/Schallschutz
+ Wohngesundheit – raumklimaregulierend

ab 11,64 €/m²

Zubehör finden Sie ab S. 7

Kleinformate („Ein-Mann-Platten“)

Die handlichen Kleinformate erleichtern die Verarbeitung in allen Bereichen des Innenausbaus.

Format in mm			Artikel-	EAN	Palettierung			ca. Gewicht	€ pro
Dicke	Länge	Breite	Nummer	40 0 7548 ...	Stück	m²	ca. kg*	pro m² in kg	m²
10	1 500	1 000	70101	... 00385 8	75	112,50	1 320	11,5	**11,70**
12,5	1 500	1 000	71002	... 00031 4	60	90,00	1 330	14,5	**14,31**
15	1 500	1 000	72101	... 00395 7	50	75,00	1 340	17,5	**21,77**
18	1 500	1 000	73001**	... 00078 9	40	60,00	1 285	21,0	**26,90**

* Die exakten Palettengewichte entnehmen Sie bitte der Auftragsbestätigung.
** Abweichende Lieferzeiten!

Großformate

Für höchste Effizienz empfehlen wir die Verwendung von Platten im Großformat.

Format in mm			Artikel-	EAN	Palettierung			ca. Gewicht	€ pro
Dicke	Länge	Breite	Nummer	40 0 7548 ...	Stück	m²	ca. kg*	pro m² in kg	m²
10	2 000	1 250	70130	... 00386 5	60	150,00	1 760	11,5	**11,64**
	2 500	1 250	70132	... 00387 2	60	187,50	2 200	11,5	**11,64**
	2 540	1 250	70135**	... 00388 9	60	190,50	2 235	11,5	**11,64**
12,5	2 000	1 250	71130	... 00390 2	48	120,00	1 775	14,5	**14,23**
	2 500	1 250	71132	... 00391 9	48	150,00	2 220	14,5	**14,23**
	2 540	1 250	71135	... 00392 6	48	152,40	2 255	14,5	**14,23**
	2 650	1 250	71138**	... 02730 4	40	132,50	2 007	14,5	**14,23**
	2 750	1 250	71133	... 00393 3	40	137,50	2 040	14,5	**14,23**
	3 000	1 250	71134	... 00394 0	40	150,00	2 225	14,5	**14,23**
15	2 000	1 250	72130	... 00396 4	40	100,00	1 785	17,5	**21,02**
	2 500	1 250	72132	... 00397 1	40	125,00	2 230	17,5	**21,02**
	2 540	1 250	72135	... 00398 8	40	127,00	2 265	17,5	**21,02**
	2 750	1 250	72133	... 00399 5	35	120,31	2 155	17,5	**21,02**
	3 000	1 250	72134	... 00400 8	35	131,25	2 350	17,5	**21,02**
18	2 000	1 250	73130	... 00401 5	32	80,00	1 715	21,0	**26,52**
	2 500	1 250	73132	... 00402 2	32	100,00	2 145	21,0	**26,52**
	2 540	1 250	73135**	... 00403 9	32	101,60	2 180	21,0	**26,52**
	2 750	1 250	73133	... 00404 6	25	85,94	1 855	21,0	**26,52**
	3 000	1 250	73134**	... 00405 3	25	93,75	2 020	21,0	**26,52**

* Die exakten Palettengewichte entnehmen Sie bitte der Auftragsbestätigung.
** Abweichende Lieferzeiten!

Individuelle Zuschnitte (nur Großformate, ab 500 m²)

Bei Großformaten bieten wir individuelle Zuschnitte (ab 500 m²) zur Optimierung Ihrer Fertigung bzw. Baustelle an. Maximale Plattenabmessung 6 000 × 2 540 mm. Breiten unter 500 mm und über 1 250 mm auf Anfrage. Lieferzeiten auf Anfrage.

Format in mm			Zuschnitt	Artikel-	ca. Gewicht	€ pro
Dicke	Länge	Breite		Nummer	pro m² in kg	m²
10	Sonderzuschnitt		Länge und Breite	70000	11,5	**auf Anfrage**
	1 000–6 000	1 250	Länge	70006	11,5	**12,66**
	2 000/2 500/2 540/2 750/3 000	1 100–1 249/2 250–2 500	Breite	70007	11,5	**12,66**
	1 000–6 000	1 100–1 249/2 250–2 500	Länge und Breite	70008	11,5	**13,39**
	1 000–6 000	500–1 099	Sonderbreite	70009	11,5	**18,05**
12,5	Sonderzuschnitt		Länge und Breite	71000	14,5	**auf Anfrage**
	1 000–6000	1 250	Länge	71006	14,5	**15,43**
	2 000/2 500/2 540/2 750/3 000	1 100–1 249/2 250–2 500	Breite	71007	14,5	**15,43**
	1 000–6 000	1 100–1 249/2 250–2 500	Länge und Breite	71008	14,5	**16,45**
	1 000–6 000	500–1 099	Sonderbreite	71009	14,5	**22,20**
15	Sonderzuschnitt		Länge und Breite	72000	17,5	**auf Anfrage**
	1 000–6 000	1 250	Länge	72006	17,5	**22,20**
	2 000/2 500/2 540/2 750/3 000	1 100–1 249/2 250–2 500	Breite	72007	17,5	**22,20**
	1 000–6 000	1 100–1 249/2 250–2 500	Länge und Breite	72008	17,5	**23,29**
	1 000–6 000	500–1 099	Sonderbreite	72009	17,5	**31,67**
18	Sonderzuschnitt		Länge und Breite	73000	21,0	**auf Anfrage**
	1 000–6 000	1 250	Länge	73006	21,0	**26,96**
	2 000/2 500/2 540/2 750/3 000	1 100–1 249/2 250–2 500	Breite	73007	21,0	**26,96**
	1 000–6000	1 100–1 249/2 250–2 500	Länge und Breite	73008	21,0	**28,30**
	1 000–6 000	500–1 099	Sonderbreite	73009	21,0	**38,94**

fermacell® Gipsfaser-Platten mit Trockenbau-Kante

Für die schnelle Verarbeitung in Trockenbauweise.

ab 14,67 €/m²

Zubehör finden Sie ab S. 7

Großformate

Für höchste Effizienz empfehlen wir die Verwendung von Platten im Großformat.

Format in mm			Beschreibung	Artikel-	EAN	Palettierung			ca. Gewicht	€ pro
Dicke	Länge	Breite		Nummer	40 0 7548 ...	Stück	m²	ca. kg*	pro m² in kg	m²
12,5	2 000	1 250	Umlaufende TB-Kante	71327	... 01800 5	48	120,00	1 775	14,5	**15,09**
	2 540	1 250	TB-Kante an den Längsseiten für raumhohe Beplankung	71325	... 01803 6	48	152,40	2 255	14,5	**14,67**
	2 750	1 250	TB-Kante an den Längsseiten für raumhohe Beplankung	71326	... 004831	40	137,50	2 040	14,5	**14,67**
15	2 750	1 250	TB-Kante an den Längsseiten für raumhohe Beplankung	72326	... 004879	35	120,31	2 155	17,5	**22,84**

* Die exakten Palettengewichte entnehmen Sie bitte der Auftragsbestätigung.

Individuelle Zuschnitte (nur Großformate, ab 300 m²)

Bei Großformaten bieten wir individuelle Zuschnitte (ab 300 m²) zur Optimierung Ihrer Fertigung bzw. Baustelle an. Lieferzeiten auf Anfrage.

Format in mm			Zuschnitt	Beschreibung	Artikel-	ca. Gewicht	€ pro
Dicke	Länge	Breite			Nummer	pro m² in kg	m²
12,5	1 000–3 000	1 250	Länge	TB-Kante an den Längsseiten	71300	14,5	**15,85**

Spezialplatten

fermacell® Firepanel A1

+ Die gipsgebundene Brandschutzplatte entspricht der Baustoffklasse A1 (nichtbrennbar) und ist im Bauteil noch leistungsfähiger als die bekannte fermacell® Gipsfaser-Platte.

fermacell® Vapor

+ Für die Ausbildung der dampfhemmenden Schicht einer Außenwand. Geprüfter sd-Wert.

Zubehör finden Sie ab S. 7

fermacell® Firepanel A1 ab 18,36 €/m²

Für höchste Effizienz empfehlen wir die Verwendung von Platten im Großformat.

	Format in mm			Artikel-	EAN	Palettierung			ca. Gewicht	€ pro
	Dicke	Länge	Breite	Nummer	40 0 7548 ...	Stück	m²	ca. kg*	pro m² in kg	m²
	12,5	2000	1250	71430	... 01562 2	48	120,00	1835	15	**18,36**
	15	2000	1250	72430	... 01564 6	40	100,00	1835	18	**26,32**

Individuelle Zuschnitte auf Anfrage (nur Großformate, ab 300 m²). Lieferzeiten auf Anfrage.
* Die exakten Palettengewichte entnehmen Sie bitte der Auftragsbestätigung.

fermacell® Vapor

Für höchste Effizienz empfehlen wir die Verwendung von Platten im Großformat.

	Format in mm			Artikel-	EAN	Palettierung			ca. Gewicht	€ pro
	Dicke	Länge	Breite	Nummer	40 0 7548 ...	Stück	m²	ca. kg*	pro m² in kg	m²
	15	3000	1250	72501	... 01471 7	35	131,25	2350	17,5	**27,83**

* Die exakten Palettengewichte entnehmen Sie bitte der Auftragsbestätigung.

Abpackungen fermacell® Produkte

Vereinfachte Baustellenlogistik dank individueller Abpackungen. Lieferzeiten auf Anfrage.

Art.-Nr	Dicke in mm	Mindestmenge			Preis in €
		Länge 1500 mm	Länge 2000 mm	Länge 2500/2540/2750/3000 mm	
79062	Gipsfaser-Platten, Firepanel A1, Vapor				20,00/Palette
	10	20 Stück	18 Stück	12 Stück	
	12,5	20 Stück	12 Stück	12 Stück	
	15	20 Stück	12 Stück	8 Stück	
	18	20 Stück	12 Stück	8 Stück	
	Verpackungsschritte	**+ je 10 Stück**	**+ je 6 Stück**	**+ je 4 Stück**	
	Estrich-Elemente, Powerpanel, Powerpanel TE, Therm25™				20,00/Palette

Zubehör für fermacell® Gipsfaser-Platten

	Menge	Beschreibung	Artikel-Nummer	EAN 40 0 7548 ...	Stück/ Karton	Karton/ Palette	Verbrauch	€ pro Stück
Fugenkleber								
	310 ml	Für die sichere Verklebung der Plattenstöße, mit Spezial-Düse zum einfachen Auftragen. Empfohlen für den gewerblichen Verwender.	79023	... 00168 7	25	48	ca. 20 ml/lfd. m Fuge, d. h. ca. 22 m² Wandfläche (Großformat), ca. 11 m² Deckenfläche (Kleinformat)	**15,32**
Fugenkleber greenline								
	310 ml	Kennzeichnungsfreier Klebstoff für die sichere Verklebung der Plattenstöße, mit Spezial-Düse zum einfachen Auftragen.	79224	... 01439 7	25	48	ca. 20 ml/lfd. m Fuge, d. h. ca. 22 m² Wandfläche (Großformat), ca. 11 m² Deckenfläche (Kleinformat)	**24,62**
Fugenkleber								
	580 ml	Für die sichere Verklebung der Plattenstöße, mit Spezial-Düse zum einfachen Auftragen. Empfohlen für den gewerblichen Verwender.	79029	... 00204 2	20	30	ca. 20 ml/lfd. m Fuge, d. h. ca. 41 m² Wandfläche (Großformat), ca. 20 m² Deckenfläche (Kleinformat)	**21,62**
Fugenkleber greenline								
	580 ml	Kennzeichnungsfreier Klebstoff für die sichere Verklebung der Plattenstöße, mit Spezial-Düse zum einfachen Auftragen.	79222	... 018845	20	32	ca. 20 ml/lfd. m Fuge, d. h. ca. 41 m² Wandfläche (Großformat), ca. 20 m² Deckenfläche (Kleinformat)	**33,03**

	Abmessung ø × Länge	Beschreibung	Artikel-Nummer	EAN 40 0 7548 ...	Stück/ Paket	Pakete/ Karton	Verbrauch Wand	Verbrauch Decke	€ pro Paket
Schnellbauschrauben									
	3,9 × 30 mm	Für Einfachbeplankung auf Holz- und Metall-Unterkonstruktion.	79011	... 00160 1	1 000	10	10–13 Stk. pro m² pro Seite	16–22 Stk. pro m² pro Seite	**21,62**
			79021	... 00166 3	250 + Bit	40			**8,65**
	3,9 × 40 mm	Für Einfach- und Doppelbeplankung auf Holz- und Metall-Unterkonstruktion.	79047	... 01402 1	1 000	10			**31,23**
	3,9 × 55 mm	Für Doppel- und Mehrfachbeplankung auf Holz- und Metall-Unterkonstruktion.	79053	... 01401 4	1 000	8			**39,64**

	Abmessung ø × Länge	Beschreibung	Artikel-Nummer	EAN 40 0 7548 ...	Stück/ Paket	Pakete/ Karton	Verbrauch Wand	Verbrauch Decke	€ pro Paket
Schnellbauschrauben mit Bohrspitze									
	3,5 × 30 mm BS	Für Einfachbeplankung auf verstärkter Metall-Unterkonstruktion.	79052	... 01404 5	1 000	10	10–13 Stk. pro m² pro Seite	16–22 Stk. pro m² pro Seite	**34,83**

Zubehör für fermacell® Gipsfaser-Platten

Schnellbauschrauben gegurtet

	Abmessung ø × Länge	Beschreibung	Artikel-Nummer	EAN 40 0 7548 ...	Stück/ Paket	Pakete/ Karton	Verbrauch Wand	Verbrauch Decke	€ pro Paket
	3,9 × 30 mm	Magaziniert. Für Holz- und Metallbau-Unterkonstruktionen. Auf Langband gegurtet. Für handelsübliche Trockenbauschrauber geeignet.	79049	... 01400 7	1 000 (50 × 20)	10	10–13 Stk. pro m² pro Seite	16–22 Stk. pro m² pro Seite	**30,03**
	3,9 × 40 mm		79235	... 01861 6					**41,44**

Fugenspachtel

	Menge	Beschreibung	Artikel-Nummer	EAN 40 0 7548 ...	Sack/ Palette	Verbrauch	€ pro kg	Sack
	5 kg	Zum Verfugen der fermacell Platten mit oder ohne Bewehrungsstreifen für höchste Festigkeiten.	79001	... 00153 3	144	ca. 0,2 kg/m² bei „Ein-Mann-Platten" und Trockenbau-Kante, ca. 0,1 kg/m² bei raumhohen Platten	2,40	**12,01**
	20 kg		79003	... 00544 9	48		2,28	**45,65**

Ansetzbinder

	Menge	Beschreibung	Artikel-Nummer	EAN 40 0 7548 ...	Sack/ Palette	Verbrauch	€ pro kg	Sack
	20 kg	Zum Ansetzen der fermacell® Gipsfaser- bzw. Verbund-Platten als Trockenputz an Wänden.	79043	... 00255 4	48	ca. 3–4 kg/m²	0,98	**19,66**

Feinspachtel

	Menge	Beschreibung	Artikel-Nummer	EAN 40 0 7548 ...	Eimer/ Palette	Verbrauch	€ pro Liter	Eimer
	3 l	Gebrauchsfertiger Leichtspachtel für vollflächige Verspachtelungen und sehr glatte Oberflächen bis Q4.	79007	... 00593 7	96	Flächenspachtelung ca. 1 Liter/m² je 1 mm Schichtdicke	6,41	**19,22**
	10 l		79002	... 00215 8	44		5,11	**51,05**

Spritzspachtel LS

	Menge	Beschreibung	Artikel-Nummer	EAN 40 0 7548 ...	Sack/ Palette	Verbrauch	€ pro Liter	Eimer
	10 l	Leichtspachtel für die schnelle und effiziente Flächenspachtelung von Wand- und Deckenflächen bis Q4 (im Innenbereich), für die manuelle und maschinelle Verarbeitung geeignet.	79308	... 01832 6	44	Flächenspachtelung ca. 1 Liter/m² je 1 mm Schichtdicke	4,64	**46,44**

Zubehör für fermacell® Gipsfaser-Platten

Gips-Flächenspachtel

	Menge	Beschreibung	Artikel-Nummer	EAN 40 0 7548 ...	Sack/ Palette	Verbrauch	€ pro kg	Sack
	5 kg	Zum vollflächigen Glätten von Wänden und Decken. Optimale Haftung auch auf kritischen Untergründen. Kunststoffvergütet.	79088	... 00591 3	160	ca. 1 kg/m² bei 1 mm Schichtdicke	3,00	**15,02**
	25 kg		79089	... 00592 0	32		2,38	**59,46**

Rollputz

	Menge	Beschreibung	Artikel-Nummer	EAN 40 0 7548 ...	Eimer/ Palette	Verbrauch	€ pro kg	Eimer
	10 kg	Die gebrauchsfertige, dekorative Endbeschichtung für eine Vielzahl von Untergründen. Hervorragend geeignet für fermacell® Gipsfaser-Platten und Powerpanel H_2O Platten.	79168	... 01443 4	40	ca. 0,5 kg/m² je Auftrag	6,01	**60,06**

Gewebeband

	Länge	Beschreibung	Artikel-Nummer	EAN 40 0 7548 ...	Rollen/ Karton	Verbrauch	€ pro lfd. m	Rolle
	50 m	Breite: 70 mm Vlies-Gewebe Als Fugenverstärkung über Spachtelfugen bei Dünnputz.	79026	... 00192 2	180	nach Bedarf	0,36	**18,02**

Armierungsband TB

	Länge	Beschreibung	Artikel-Nummer	EAN 40 0 7548 ...	Rollen/ Karton	Verbrauch	€ pro lfd. m	Rolle
	45 m	Breite: 60 mm Glasgitter-Gewebe selbstklebend als Fugenverstärkung für fermacell® Gipsfaser-Platten und Powerpanel H_2O Platten mit Trockenbau-Kante.	79028	... 00416 9	30	nach Bedarf	0,34	**15,14**

Papier-Bewehrungsstreifen

	Länge	Beschreibung	Artikel-Nummer	EAN 40 0 7548 ...	Rollen/ Karton	Verbrauch	€ pro lfd. m	Rolle
	75 m	Breite: 53 mm Papier-Bewehrungsstreifen als Fugenverstärkung für Trockenbau-Kante bei fermacell® Gipsfaser-Platten.	79018	... 00560 9	20	nach Bedarf	0,10	**7,57**

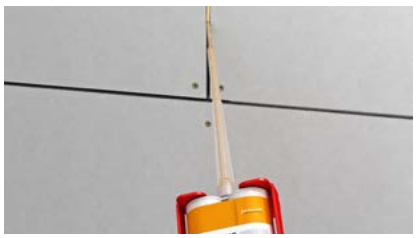

Zubehör für fermacell® Gipsfaser-Platten

DUO Kleber

	Menge	Beschreibung	Artikel-Nummer	EAN 40 0 7548 ...	Stück/ Karton	Verbrauch	€ pro Karton	Stück
	900 g	2K-PUR Klebstoff. Zum nachträglichen Verfugen von Montagefugen. Empfohlen für den gewerblichen Verwender.	79301	... 01528 8	10	ca. 110 g/lfd.m Fuge (Fugenbreite 5 mm)	420,40	**42,04**

Statikmischrohr DUO

	Menge	Beschreibung	Artikel-Nummer	EAN 40 0 7548 ...	Stück/ Karton	Verbrauch	€ pro Karton	Stück
	1 Stück	Für fermacell™ DUO Kleber.	79302	... 01529 5	15	–	49,50	**3,30**

Quellmörtel

	Menge	Beschreibung	Artikel-Nummer	EAN 40 0 7548 ...	Sack/ Palette	Ergiebigkeit	€ pro kg	Sack
	25 kg	Quellfähiger Zementmörtel zum Unterfüttern von Wänden im Holzbau auf massivem Untergrund.	79045	... 00518 0	56	ca. 16 Liter Frischmörtel je Sack	0,96	**24,02**

Plattenreißer

	Menge	Beschreibung	Artikel-Nummer	EAN 40 0 7548 ...	Stück/ Karton	€ pro Stück
	1 Stück	Zum schnellen, einfachen Zuschneiden von fermacell® Gipsfaser-Platten. Mit gehärteter Spezialklinge.	79015	... 00164 9	6	**19,45**

Breitspachtel

	Breite	Beschreibung	Artikel-Nummer	EAN 40 0 7548 ...	Stück/ Karton	€ pro Stück
	250 mm	Aus formstabilem Blaustahl zum ansatzfreien Spachteln für höchste Oberflächenqualität.	79030	... 00216 5	5	**15,02**

Klebstoffabstoßer und Ersatzmesser

	Menge	Beschreibung	Artikel-Nummer	EAN 40 0 7548 ...	Abmessung mm	€
	1 Stück	Spezialwerkzeug zum einfachen Abstoßen von Klebstoffresten. Abgerundete Kanten verhindern das Verkanten im Material. Langer Stiel für rückenschonendes Arbeiten.	79017	... 00540 1	–	**148,72**
	3 Stück	Ersatzmesser, galvanisch verzinkt, 3 Stück/Paket.	79016	... 01413 7	100 × 100	**74,36**

fermacell® Powerpanel H_2O

Die zementgebundene Platte für den Einsatz in hochbeanspruchten Nassbereichen, z. B. Schwimmbäder oder Wellnessbereiche, in hinterlüfteten Fassaden oder auch in Unterdecken im Außenbereich.

Zubehör finden Sie ab S. 12

ab 33,15 €/m²

Kleinformate („Ein-Mann-Platten“)

Die handlichen Kleinformate erleichtern die Verarbeitung in allen Bereichen des Innenausbaus.

Format in mm			Artikel-	EAN	Palettierung			ca. Gewicht	€ pro
Dicke	Länge	Breite	Nummer	40 0 7548 ...	Stück	m²	ca. kg*	pro m² in kg	m²
12,5	1 000	1 250	75052	... 00497 8	50	62,5	800	12,5	**33,15**

* Die exakten Palettengewichte entnehmen Sie bitte der Auftragsbestätigung.

Großformate

Für höchste Effizienz empfehlen wir die Verwendung von Platten im Großformat.

Format in mm			Artikel-	EAN	Palettierung			ca. Gewicht	€ pro
Dicke	Länge	Breite	Nummer	40 0 7548 ...	Stück	m²	ca. kg*	pro m² in kg	m²
12,5	2 000	1 250	75059	... 01551 6	50	125,0	1 600	12,5	**33,85**
	2 600	1 250	75050	... 00498 5	30	97,5	1 265	12,5	**33,15**
	3 010	1 250	75051	... 00499 2	30	112,9	1 465	12,5	**33,15**

* Die exakten Palettengewichte entnehmen Sie bitte der Auftragsbestätigung.

fermacell® Powerpanel HD

Die zementgebundene Platte für den Einsatz als Fassaden- und hochwertige Feuerschutzbekleidung. Geprüft im Holzrahmenbau.

Zubehör finden Sie ab S. 14

ab 52,96 €/m²

Kleinformate („Ein-Mann-Platten“)

Die handlichen Kleinformate erleichtern die Verarbeitung in allen Bereichen des Innenausbaus.

Format in mm			Artikel-	EAN	Palettierung			ca. Gewicht	€ pro
Dicke	Länge	Breite	Nummer	40 0 7548 ...	Stück	m²	ca. kg*	pro m² in kg	m²
15	1 000	1 250	75023	... 01552 3	40	50,0	745	14,5	**52,96**

* Die exakten Palettengewichte entnehmen Sie bitte der Auftragsbestätigung.

Großformate

Für höchste Effizienz empfehlen wir die Verwendung von Platten im Großformat.

Format in mm			Artikel-	EAN	Palettierung			ca. Gewicht	€ pro
Dicke	Länge	Breite	Nummer	40 0 7548 ...	Stück	m²	ca. kg*	pro m² in kg	m²
15	2 600	1 250	75030	... 00293 6	30	97,5	1 460	14,5	**52,96**
	3 000	1 250	75031	... 00294 3	30	112,5	1 685	14,5	**52,96**

* Die exakten Palettengewichte entnehmen Sie bitte der Auftragsbestätigung.

Zubehör für fermacell® Powerpanel

Powerpanel H_2O Schrauben

	Abmessung ø × Länge	Beschreibung	Artikel-Nummer	EAN 40 0 7548 ...	Stück/ Paket	Pakete/ Karton	Verbrauch/m² Wand	Verbrauch/m² Decke	€ pro Paket
	3,9 × 35 mm	Korrosionsgeschützte Schraube zur einlagigen Befestigung der Powerpanel H_2O.	79120	... 00553 1	500 + Bit	8	ca. 10 Stk. (je Seite)	ca. 21 Stk.	**34,83**
	3,9 × 50 mm	Korrosionsgeschützte Schraube zur zweilagigen Befestigung der Powerpanel H_2O.	79122	... 00554 8	500 + Bit	8			**41,44**

Powerpanel H_2O Schrauben mit Bohrspitze

	Abmessung ø × Länge	Beschreibung	Artikel-Nummer	EAN 40 0 7548 ...	Stück/ Paket	Pakete/ Karton	Verbrauch/m² Wand	Verbrauch/m² Decke	€ pro Paket
	3,9 × 40 mm BS	Korrosionsgeschützte Schraube zur Befestigung der Powerpanel H_2O auf verstärkter Metall-Unterkonstruktion.	79121	... 00555 5	250 + Bit	8	ca. 10 Stk. (je Seite)	ca. 21 Stk.	**37,24**

Powerpanel Flächenspachtel

	Menge	Beschreibung	Artikel-Nummer	EAN 40 0 7548 ...	Sack/ Palette	Verbrauch	€ pro kg	€ pro Sack
	10 kg	Farbe: Grau Zementärer Universal-Flächenspachtel, für vollflächige Verspachtelung. Nichtbrennbar A1.	79074	... 00514 2	100	ca. 1,2 kg/m² pro mm Schichtdicke	3,95	**39,52**

Powerpanel Feinspachtel

	Menge	Beschreibung	Artikel-Nummer	EAN 40 0 7548 ...	Eimer/ Palette	Verbrauch	€ pro l	€ pro Eimer
	10 l	Farbe: Grau Gebrauchsfertige Leicht-Spachtelmasse für den Innen- und Außenbereich sowie für die Powerpanel H_2O Trockenbau-Kante innen.	79090	... 01414 4	44	ca. 1 l/m² pro mm Schichtdicke	6,43	**64,26**

Powerpanel Armierungsband

	Länge/ Menge	Beschreibung	Artikel-Nummer	EAN 40 0 7548 ...	Stück pro VPE	Verbrauch	€ pro ME	€ pro Stück
	50 m	Breite: 100 mm Selbstklebendes Glasgitter-Gewebe zur Fugenarmierung im Powerpanel-Putzsystem.	79128	... 02048 0	4 Rollen/ Karton	nach Bedarf	1,39	**69,67**

Powerpanel Malervlies

	Länge	Beschreibung	Artikel-Nummer	EAN 40 0 7548 ...	Rollen/ Karton	Verbrauch	€ pro lfd. m	€ pro Rolle
	50 m	Breite: 1 000 mm. Für Unterdecken im Außenbereich gemäß abZ. Rissüberbrückendes Vlies für Unterdecken des Fassadensystems fermacell™ Powerpanel H_2O-Außen.	79116	... 01860 9	27	ca. 1,1 m² pro m² Unterdecke	2,54	**126,85**

Fugenkleber

	Menge	Beschreibung	Artikel-Nummer	EAN 40 0 7548 ...	Stück/ Karton	Karton/ Palette	Verbrauch	€ pro Stück
	310 ml	Für die sichere Verklebung der Plattenstöße, mit Spezial-Düse zum einfachen Auftragen. Empfohlen für den gewerblichen Verwender.	79023	... 00168 7	25	48	ca. 20 ml/lfd. m Fuge, d. h. ca. 22 m² Wandfläche (Großformat), ca. 11 m² Deckenfläche (Kleinformat)	**15,32**

Zubehör für fermacell® Powerpanel

Flüssigfolie

	Menge	Beschreibung	Artikel-Nummer	EAN 40 0 7548 ...	Stück/ Palette	Verbrauch	€ pro kg	Eimer
	5 kg	Weichmacher- und lösemittelfreie Abdichtfolie. Zur einfachen Abdichtung von senkrechten und waagerechten Flächen unter Belägen im Sanitärbereich. Mit Allgemeinem bauaufsichtlichen Prüfzeugnis (AbP).	79071	... 00508 1	100	ca. 1 200 g/m² bzw. 0,8 l/m² (bei zweimaligem Auftrag, entspricht 0,5 mm Trockenschichtdicke)	11,53	**57,66**
	20 kg		79072	... 00509 8	24		10,75	**215,01**

Tiefengrund

	Menge	Beschreibung	Artikel-Nummer	EAN 40 0 7548 ...	Stück/ Palette	Verbrauch	€ pro kg	Kanister
	5 kg	Grundierung und Verfestigung von saugenden und weniger saugenden Untergründen an Wand, Decke und Boden im Innen- und Außenbereich.	79167	... 01442 7	90	ca. 100–200 g/m² je nach Untergrund und Verdünnung	15,14	**75,68**

Dichtband

	Länge	Beschreibung	Artikel-Nummer	EAN 40 0 7548 ...	Stück/ Karton	Verbrauch	€ pro lfd. m	Rolle
	5 m	Breite: 120 mm Die neueste alkalibeständige Generation. Mit beidseitiger Vlieskaschierung auf der gesamten Bandbreite. Zur Überbrückung von Fugen und Anschlüssen.	79069	... 00506 7	10	1 m/lfd. m Anschlussfuge	5,65	**28,23**
	50 m		79070	... 00507 4	1		5,00	**249,85**

Dichtecken

	Menge	Beschreibung	Artikel-Nummer	EAN 40 0 7548 ...	VPE/ Karton	Verbrauch	€ pro Stück	2er-Set
	2 Stück	Innenecken: zur sicheren Abdichtung.	79139	... 01486 1	5 × 2 Stück	1 Stück je Ecke	11,70	**23,40**
	2 Stück	Außenecken: zur sicheren Abdichtung.	79138	... 01485 4			11,70	**23,40**

Wanddichtmanschetten

	Menge	Beschreibung	Artikel-Nummer	EAN 40 0 7548 ...	VPE/ Karton	Verbrauch	€ pro Stück	2er-Set
	2 Stück	Abmessung: 120 × 120 mm Zum dauerhaften Abdichten von Armaturen und Rohrdurchführungen.	79068	... 00510 4	5 × 2 Stück	1 Stück je Rohrdurchführung	8,92	**17,84**

Flexkleber

	Menge	Beschreibung	Artikel-Nummer	EAN 40 0 7548 ...	Stück/ Palette	Verbrauch	€ pro kg	Sack
	25 kg	Der universelle flexible Fliesenkleber für innen und außen (C2 TE S1).	79114	... 00546 3	42	Zahnung: 6er ca. 2,5 kg/m² 8er ca. 3,0 kg/m² 10er ca. 3,5 kg/m²	2,09	**52,26**

Zubehör für fermacell® Powerpanel

Armierungsband HD

	Länge	Beschreibung	Artikel-Nummer	EAN 40 0 7548 ...	Rollen/ Karton	Verbrauch	€ pro lfd. m	Rolle
	50 m	Breite: 120 mm Selbstklebendes Spezialgewebe. Zum Bewehren der Plattenstöße.	79050	... 00300 1	4	nach Bedarf	4,32	**216,22**

fermacell™ Tape AWS

	Länge	Beschreibung	Artikel-Nummer	EAN 40 0 7548 ...	Rollen/ Karton	Verbrauch	€ pro lfd. m	Rolle
	30 m	Breite 100 mm. Selbstklebendes Spezialvlies. Zur Anwendung als Fugenamierung (Außenbereich) sowie luftdichte Ausführung (Innenbereich) der Fugen/Anschlüsse.	79250	... 02888 2	2	nach Bedarf	3,48	**104,50**

Armierungskleber HD

	Menge	Beschreibung	Artikel-Nummer	EAN 40 0 7548 ...	Eimer/ Palette	Verbrauch	€ pro l	Eimer
	2,5 l (3,15 kg)	Lösungsmittelfreier Spezialkleber. Zum Überstreichen des Armierungsbandes und der Befestigungsmittel.	79056	... 00373 5	80	ca. 60 g/lfd. m Fuge	24,98	**62,46**

Armierungsgewebe HD

	Länge	Beschreibung	Artikel-Nummer	EAN 40 0 7548 ...	Rollen/ Karton	Verbrauch	€ pro lfd. m	Rolle
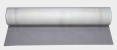	**50 m**	Breite: 1 000 mm Alkaliresistentes Gewebe Zum vollflächigen Einbetten in den fermacell™ Leichtmörtel HD.	79065	... 00299 8	30	ca. 1,1 m² pro m² Wandfläche	3,48	**174,17**

Leichtmörtel HD

	Menge	Beschreibung	Artikel-Nummer	EAN 40 0 7548 ...	Sack/ Palette	Verbrauch	€ pro kg	Sack
	20 kg	Armierungsmörtel. Hochwertiges Putzsystem zum vollflächigen Aufbringen auf die Powerpanel HD.	78020	... 00286 8	35	ca. 6 m²/Sack bei 5 mm Schichtdicke	2,46	**49,25**

Sockelprofil HD

	Länge	Beschreibung	Artikel-Nummer	EAN 40 0 7548 ...	Stück/ Bund	Verbrauch	€ pro lfd. m	Stück
	2 500 mm	Edelstahl-Profil. Für eine saubere, geschlossene unterseitige Ansicht.	79054	... 00308 7	20	nach Bedarf	12,56	**31,40**

Deckenstoßprofil HD

	Länge	Beschreibung	Artikel-Nummer	EAN 40 0 7548 ...	Stück/ Bund	Verbrauch	€ pro lfd. m	Set
	2 500 mm	2-teilig, Profiloberteil und Profilunterteil. Edelstahl-Gleitlager zur Bewegungsaufnahme im Deckenstoßbereich.	79055	... 00384 1	Je 10	nach Bedarf	34,12	**85,29**

fermacell® Estrich-Elemente

Aus Gipsfaser-Platten mit und ohne Dämmstoff, für den Einsatz als Trockenestrich.

+ Innerhalb von 24 Stunden begehbar
+ 100 % trockene Lösung
+ Geringe Aufbauhöhe – schon ab 20 mm

ab 29,45 €/m²

Zubehör finden Sie ab S. 17

Estrich-Elemente

	Format in mm			Beschreibung	Artikel-	EAN	Palettierung			ca. Gewicht	€ pro
	Dicke	Länge	Breite	Dämmmaterial	Nummer	40 0 7548 ...	Stück	m²	ca. kg*	pro m² in kg	m²
	20	1 500	500	2 E 11 (EE 20)	76101	... 00407 7	74	55,5	1 305	23,0	**29,45**
	25	1 500	500	2 E 22 (EE 25)	76141	... 00408 4	60	45,0	1 330	29,0	**34,50**

Estrich-Elemente (HF) Mit Holzfaserdämmplatte in 10 mm Dicke

	Format in mm			Beschreibung	Artikel-	EAN	Palettierung			ca. Gewicht	€ pro
	Dicke	Länge	Breite	Dämmmaterial	Nummer	40 0 7548 ...	Stück	m²	ca. kg*	pro m² in kg	m²
	30	1 500	500	2 E 31 (EE 20 HF 10)	76045	... 00206 6	60	45,0	1 175	25,5	**41,08**
	35	1 500	500	2 E 33 (EE 25 HF 10)	76046**	... 00563 0	50	37,5	1 210	31,5	**45,21**

Estrich-Elemente (MW) Mit hochwertiger Mineralwolle in 10 bzw. 20 mm Dicke

	Format in mm			Beschreibung	Artikel-	EAN	Palettierung			ca. Gewicht	€ pro
	Dicke	Länge	Breite	Dämmmaterial	Nummer	40 0 7548 ...	Stück	m²	ca. kg*	pro m² in kg	m²
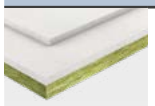	**30**	1 500	500	2 E 32 (EE 20 MW 10)	76030	... 00105 2	60	45,0	1 150	25,0	**42,56**
	35	1 500	500	2 E 34 (EE 25 MW 10)	76043**	... 00562 3	50	37,5	1 170	30,5	**46,68**
	45	1 500	500	2 E 35 (EE 25 MW 20)	76038	... 00380 3	50	37,5	1 245	32,5	**56,97**

Estrich-Elemente (PS) Mit expandiertem Polystyrol-Hartschaum[1] in 20 bzw. 30 mm Dicke

	Format in mm			Beschreibung	Artikel-	EAN	Palettierung			ca. Gewicht	€ pro
	Dicke	Länge	Breite	Dämmmaterial	Nummer	40 0 7548 ...	Stück	m²	ca. kg*	pro m² in kg	m²
	40	1 500	500	2 E 13 (EE 20 PS 20)	76003	... 00099 4	60	45,0	1 085	23,5	**42,05**
	50	1 500	500	2 E 14 (EE 20 PS 30)	76004**	... 00101 4	50	37,5	925	24,0	**48,25**

Estrich-Elemente (V) Mit Filzfaserdämmplatte in 9 mm Dicke

	Format in mm			Beschreibung	Artikel-	EAN	Palettierung			ca. Gewicht	€ pro
	Dicke	Länge	Breite	Dämmmaterial	Nummer	40 0 7548 ...	Stück	m²	ca. kg*	pro m² in kg	m²
	29	1 500	500	2 E 16 (EE 20 V 9)	76162	... 01441 7	60	45,0	1 150	25,0	**46,50**
	34	1 500	500	2 E 26 (EE 25 V 9)	76163	... 01442 4	50	37,5	1 300	34,0	**50,54**

[1] = nach EN13163 EPS DEO100 KPa.
* Die exakten Palettengewichte entnehmen Sie bitte der Auftragsbestätigung.
** Abweichende Lieferzeit!

fermacell® Estrich-Elemente sind in Sonderausführungen mit unterschiedlichen Dämmstoffdicken lieferbar. Preise auf Anfrage.

fermacell® Powerpanel TE

Der zementgebundene Trockenestrich für den Einsatz in hochbeanspruchten Nassbereichen, z.B. Schwimmbäder oder Wellnessbereiche.

Zubehör finden Sie ab S. 19

62,07 €/m²

Format in mm			Beschreibung	Artikel-	EAN	Palettierung			ca. Gewicht	€ pro
Dicke	Länge	Breite		Nummer	40 0 7548 ...	Stück	m²	kg*	pro m² in kg	m²
25	1 250	500	Zementäres Estrich-Element, für Nassraumböden geeignet.	75070	... 00537 1	60	37,5	1 098	18,3	**62,07**

* Die exakten Palettengewichte entnehmen Sie bitte der Auftragsbestätigung.

fermacell® Therm25™ Fußbodenheizelement

+ Standard-Platte mit Fräsungen für die Längsverlegung mit Umlenk-Nuten
+ zur Verwendung in der Fläche

Zubehör finden Sie ab S. 19

72,94 €/m²

Format in mm			Beschreibung	Artikel-	EAN	Palettierung			ca. Gewicht	€ pro
Dicke	Länge	Breite		Nummer	40 0 7548 ...	Stück	m²	kg*	pro m² in kg	m²
25	1 000	500	Mit Längs- und Quernuten. Nutabstand 167 mm.	76407	... 02981 0	90	45	1 100	27	**72,94**

* Die exakten Palettengewichte entnehmen Sie bitte der Auftragsbestätigung.

fermacell® Therm25™ Fußbodenheizelement rund

+ ergänzendes Element bei speziellen Grundrissen, Türdurchgängen, - bei der Zusammenführung von Rohren und im Bereich des Heizverteilers

Zubehör finden Sie ab S. 19

109,97 €/m²

Format in mm			Beschreibung	Artikel-	EAN	Palettierung			ca. Gewicht	€ pro
Dicke	Länge	Breite		Nummer	40 0 7548 ...	Stück	m²	kg*	pro m² in kg	m²
25	500	500	Mit Rundnuten. Nutabstand 167 mm.	76406	... 02962 9	144	36	875	23	**109,97**

* Die exakten Palettengewichte entnehmen Sie bitte der Auftragsbestätigung.

Zubehör für fermacell® Estrich-Elemente und fermacell® Therm25™

	Menge	Beschreibung	Artikel-Nummer	EAN 40 0 7548 ...	Stück/ Karton	Karton/ Palette	Verbrauch	€ pro Stück
Estrich-Kleber								
	1 kg	Für die sichere Verklebung der fermacell® Estrich-Elemente. Mit Spezial-Düse zum doppelten Auftrag in einem Arbeitsgang. Empfohlen für den gewerblichen Verwender.	79022	... 00167 0	18	24	Stufenfalz: ca. 40–50 g/m² (ca. 20–25 m² je Flasche) 3. Lage: ca. 130–150 g/m² (ca. 7 m² je Flasche) 3.Lage - Therm25: ca. 200 g/m² (ca.je 5 m² je Flasche)	**23,57**
Estrich-Kleber greenline								
	1 kg	Kennzeichnungsfreier Klebstoff für die sichere Verklebung der fermacell® Estrich-Elemente. Mit Spezial-Düse zum doppelten Auftrag in einem Arbeitsgang.	79225	... 01440 3	18	24	Stufenfalz: ca. 80–100 g/m² (ca. 10–12 m² je Flasche) 3. Lage: ca. 350–400 g/m² (ca. 2,5 m² je Flasche)	**20,42**

	Abmessung ø × Länge	Beschreibung	Artikel-Nummer	EAN 40 0 7548 ...	Stück/ Paket	Pakete/ Karton	Verbrauch/m² Fußboden	€ pro Paket
Schnellbauschrauben								
	3,9 × 30 mm	Zur Verschraubung der zusätzlichen Lage auf fermacell® Therm25™-Elemente.	79011	... 00160 1	1 000	10	30 Stück	**21,62**
			79021	... 00166 3	250 + Bit	40		**27,63**
	3,9 × 19 mm	Für Estrich-Elemente in 20 mm.	79010	... 00159 5	1 000	10	15 Stück	**20,42**
			79020	... 00165 6	250 + Bit	40		**7,93**
	3,9 × 22 mm	Für Estrich-Elemente ≥ 25 mm.	79013	... 00162 5	1 000	10		**21,02**
			79024	... 00169 4	250 + Bit	40		**8,41**

	Abmessung ø × Länge	Beschreibung	Artikel-Nummer	EAN 40 0 7548 ...	Stück/ Paket	Pakete/ Karton	Verbrauch/m² Bodenfläche	€ pro Paket
Powerpanel TE Schrauben								
	3,5 × 23 mm	Zur Verschraubung von fermacell® Powerpanel TE.	79130	... 00542 5	500 + Bit	36	20 Stück	**27,63**

	Abmessung	Beschreibung	Artikel-Nummer	EAN 40 0 7548 ...	Stück/ Karton	Verbrauch	€ pro lfd. m	Karton
Randdämmstreifen MF								
	1 000 × 100 × 10 mm	Für die Schallentkoppelung von Trockenestrichen zu angrenzenden Bauteilen. Hohe Druckfestigkeit und nichtbrennbar A1. Schmelzpunkt ≥ 1 000 °C.	79076	... 00543 2	30	nach Bedarf	2,48	**74,47**
	1 000 × 50 × 10 mm		79079	... 00310 0	60		2,00	**120,12**

Zubehör für fermacell® Estrich-Element und fermacell® Therm25™

Boden-Nivelliermasse

	Menge	Beschreibung	Artikel-Nummer	EAN 40 0 7548 ...	Sack/Palette	Verbrauch	€ pro kg	Sack
	25 kg	Selbstverlaufende Nivelliermasse zur Herstellung von ebenen und glatten Flächen unter und auf fermacell® Estrich-Elementen bis 20 mm Höhe.	78009	... 00595 1	40	ca. 1,7 kg/m² pro 1 mm Schichtdicke	2,28	**57,06**

Ausgleichsschüttung

	Menge	Beschreibung	Artikel-Nummer	EAN 40 0 7548 ...	Sack/Palette	Verbrauch	€ pro l	Sack
	50 l (20 kg)	Schüttdichte: ca. 400 kg/m³ Getrocknetes, mineralisches und selbstverkrallendes Granulat. Baustoffklasse A1. Zum Niveauausgleich bis 100 mm Schütthöhe.	78011	... 00151 9	30	ca. 10 l/m² bei 10 mm Schütthöhe	0,35	**17,67**

Gebundene Schüttung T

	Menge	Beschreibung	Artikel-Nummer	EAN 40 0 7548 ...	Sack/Palette	Verbrauch	€ pro l	Sack
	80 l (25 kg)	Rohdichte: ca. 390 kg/m³ Schnell abbindende zementär gebundene Schüttung für Schütthöhen von 10 bis 2 000 mm. Belegreif nach ca. 24 Stunden, feuchtebeständig, nichtbrennbar A2-s1,d0.	78015	... 02461 7	15	ca. 10 l/m² pro 10 mm Schütthöhe	0,66	**52,85**

Gebundene Schüttung

	Menge	Beschreibung	Artikel-Nummer	EAN 40 0 7548 ...	Sack/Palette	Verbrauch	€ pro l	Sack
	80 l (22 kg)	Rohdichte: ca. 350 kg/m³ Schnell abbindende zementär gebundene Schüttung für Schütthöhen von 30 bis 2 000 mm. Belegreif nach ca. 24 Stunden, feuchtebeständig, nichtbrennbar A2.	78010	... 00539 5	15	ca. 10 l/m² pro 10 mm Schütthöhe	0,69	**55,26**

Wärmedämmschüttung

	Menge	Beschreibung	Artikel-Nummer	EAN 40 0 7548 ...	Sack/Palette	Verbrauch	€ pro l	Sack
	100 l (8,5 kg)	Schüttdichte: ca. 85 kg/m³ Zur lückenlosen Wärmedämmung von Hohlräumen, z. B. in Holzbalkendecken, Dächern und Dachschrägen oder in Ständerwänden. Nichtbrennbar A1. Wärmeleitzahl λ_R: 0,050 W/mK.	78012	... 00638 5	20	ca. 10 l/m² pro 1 cm Schütthöhe	0,28	**27,63**

Zubehör für fermacell® Estrich-Element und fermacell® Therm25™

Wabenschüttung

	Menge	Beschreibung	Artikel-Nummer	EAN 40 0 7548 ...	Sack/Palette	Verbrauch	€ pro l	€ pro Sack
	15 l (22,5 kg)	Schüttdichte: ca. 1 500 kg/m³ Hochschalldämmendes, getrocknetes Spezialgranulat mit hoher Dichte zum Einbringen in die fermacell™ Estrich-Wabe.	78013	... 00238 7	48	30 l/m² bei 30 mm Estrich-Wabe (2 Säcke) 60 l/m² bei 60 mm Estrich-Wabe (4 Säcke)	0,60	**9,00**

Estrich-Wabe

	Dicke	Beschreibung	Artikel-Nummer	EAN 40 0 7548 ...	Format in mm	Palettierung Stück	Palettierung ca. kg*	ca. Gewicht pro m² in kg	€ pro Stück	€ pro m²
	30 mm	Wabenplatte für hochschalldämmendes Waben-Dämmsystem zum Einbringen der fermacell™ Wabenschüttung.	79036	... 00237 0	1 500 × 1 000	30	41,2	0,9	25,77	**17,18**
	60 mm		79038	... 00250 9		15	34,4	1,5	32,43	**21,62**

* Die exakten Palettengewichte entnehmen Sie bitte der Auftragsbestätigung.

Schüttungsbinder für Wabenschüttung

	Menge	Beschreibung	Artikel-Nummer	EAN 40 0 7548 ...	Eimer/Palette	Verbrauch	€ pro Eimer
	2,7 kg	Schüttungsbinder zur Erstellung einer fermacell™ gebundenen Splittschüttung mit der fermacell™ Wabenschüttung	78016	... 03166 0	96	1 Eimer für 8 Sack Wabenschüttung (entspricht 120 mm Schütthöhe/m²)	41,50

Rieselschutzvlies

	Fläche	Beschreibung	Artikel-Nummer	EAN 40 0 7548 ...	Verbrauch	Palettierung Rolle	ca. Gewicht kg pro Rolle	€ pro m²	€ pro Rolle
	75 m²	Länge: 50 m Breite: 1 500 mm Rieselschutz unter fermacell™ Ausgleichsschüttung. Äußerst reißfest, verarbeitungsfreundlich und diffusionsoffen.	79046	... 00545 6	ca. 1,2 m² pro 1 m² Bodenfläche	40	5,0	1,83	**137,54**

Abziehlehren-Set und variable Abziehlehre

	Menge	Beschreibung	Artikel-Nummer	EAN 40 0 7548 ...	kg pro Set	€ pro Set
	1 Set	Hochwertiges Abziehlehren-Set. 6-teilig, je 2 Grundschienen 2,50 m und 1,25 m, 1 Abziehlehre 2,50 m und 1 verstellbare Abziehlehre 0,77 m–1,20 m (Ersatzschiene als Zubehör auch einzeln auf Anfrage erhältlich).	79027	... 00222 6	15,0	**1 138,28**

Therm25™-167 Schablone

	Format in mm	Beschreibung	Artikel-Nummer	EAN 40 0 7548 ...	€ Stück
	1 500 × 1 000	Klammerhilfe zur Montage der Abdeckplatte beim Aufbau einer Therm25™-Fußbodenheizung für Therm25™ Elemente mit 167 mm Nutabstand. Material: Hartkarton Maße 1 500 × 1 000	79190	... 03020 5	**18,30**

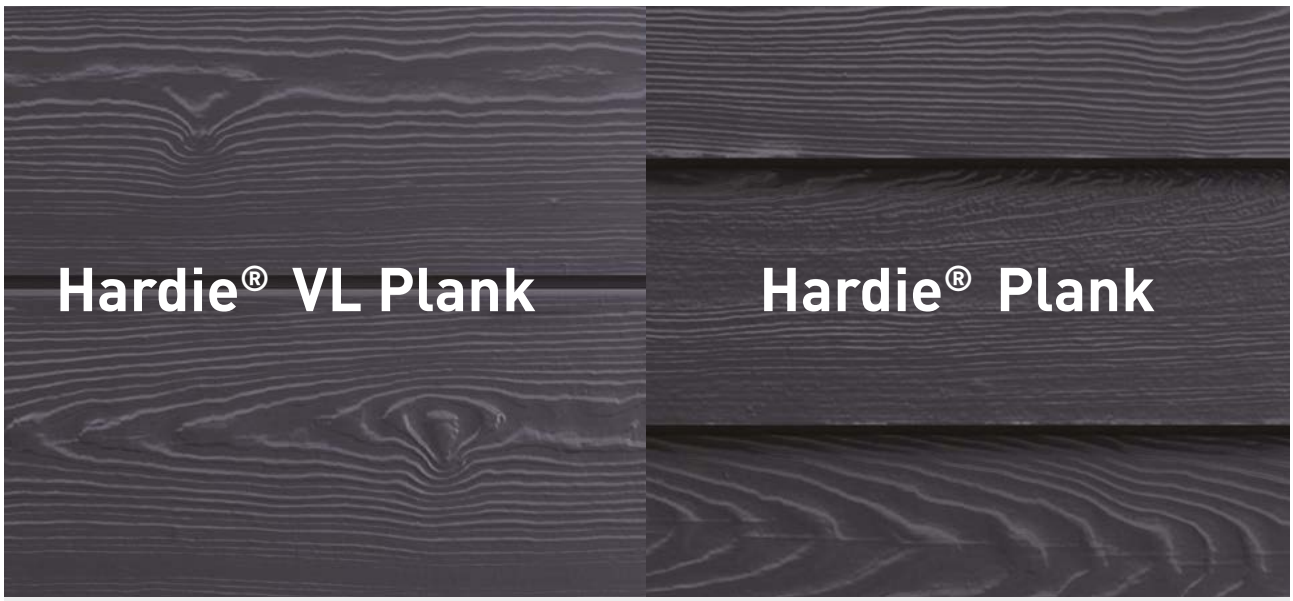

Hardie® VL Plank
horizontale Montage

Hardie® VL Plank
vertikale Montage

Hardie® Plank
Boden-Deckel-Schalung

Hardie® Plank
Stülpschalung

+ **Natürliche Holzoptik** in moderner Farbauswahl
+ **Geringer Pflegeaufwand** dank ColourPlus™ Technologie
+ Bis zu 20 % **schneller installiert**

LASSEN SIE SICH INSPIRIEREN
entdecke.jameshardie.de

Information zur Farbabstimmung

Unsere Farbpalette wurde in Zusammenarbeit mit führenden Branchenexperten entwickelt und ist auf die Hardie® Fassadenplatten zugeschnitten. Daher entspricht unsere Palette nicht exakt allen verfügbaren Farbstandards. Die nebenstehend angegebenen RAL-Farbcodes sind ungefähre Angaben und dienen nur zu Orientierungszwecken.

Unsere Hardie® Plank Faserzementprodukte sind mit der ColourPlus™ Technologie ausgestattet, welche die Farbe und das Produkt vor Abblättern, Rissen und Abplatzungen schützt. Alle Produkte verfügen über eine 15-jährige Garantie.

15 Jahre
Garantie

Farbe		Hardie® VL Plank	Hardie® Plank		Hardie® Panel
Unsere Farbebezichnungen	RAL größte optische Übereinstimmung	Holzstruktur	Holzstruktur	Glatt	Glatt
Schneeweiß	**9003**				
Cashmere	**1013**				
Nebelgrau	**7035**				
Schiefergrau	**7042**				
Khakibraun	**1019**				
Kastanienbraun	**8025**				
Anthrazitgrau	**7016**				
Schwarz	**9004**				
Kieselgrau	**7044**				
Stahlgrau	**7000**				
Metallgrau	**7043**				
Cremeweiß	**1015**				
Zartgrün	**7032**				
Monterey Taupe	**7002**				
Salbeigrün	**6013**				
Perlgrau	**7047**				
Moosgrün	**1020**				
Abendblau	**7011**				
Skandinavisch Rot	**3009**				
Nussbraun	**7006**				
Espresso	**7022**				

Hardie® Panel ist in allen Classic Tönen erhältlich

Verwenden Sie für Schnittkanten unsere Hardie™ Seal Kantenversiegelung.

Die abgebildeten Farben sind nicht farbverbindlich und können je nach Druck oder Bildschirmansicht unterschiedlich erscheinen.

Ausführliche Informationen über die einzigartige ColourPlus™ Technologie finden Sie unter:
https://jameshardie.de/de/innovation/colourplus-technologie

Hardie® VL Plank Fassadenbekleidung

15 Jahre Garantie

Hardie® VL Plank ist die neueste Generation der Hardie® Plank Fassadenbekleidung für einen modernen Look. Bewährte Vorteile wie Langlebigkeit und Wartungsfreiheit werden ergänzt durch eine noch einfachere Verarbeitung. **ColourPlus**™ Technologie

53,45 €/Stück

	Format in mm			Palettierung		Verkaufs-		Gewicht pro
	Länge	Breite	Dicke	Stück	ca. kg*	fläche m²	Deckfläche m²	Stück in kg
Hardie® VL Plank Fassadenbekleidung	3 600	214	11	160	1 765	123,2	104,8	10,5

* Die exakten Palettengewichte entnehmen Sie bitte der Auftragsbestätigung.

Hardie® VL Plank Holzstruktur

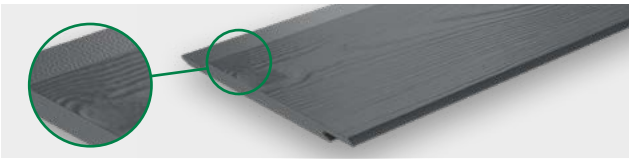

Standardfarben

Farbe	Artikel-Nummer	EAN 4007548 ...	€ pro Stück
Schneeweiß	5672121	... 02690 1	**53,45**
Cashmere	5692121	... 02694 9	81,60 €/m²
Nebelgrau	5842121	... 02692 5	
Schiefergrau	5512121	... 02691 8	
Khakibraun	5712121	... 03018 2	
Kastanienbraun	5892121	... 03019 9	
Anthrazitgrau	5422121	... 02689 5	
Schwarz	5952121	... 02693 2	

Für jede angebrochene Palette berechnen wir 90,- €
als Kommissionierungspauschale.

Hardie® Plank Fassadenbekleidung

15 Jahre Garantie

Hardie® Plank Fassadenbekleidungen bieten die natürliche Schönheit von Holz, sind jedoch aus unverwüstlichem Faserzement und bedürfen keiner Wartung. **ColourPlus**™ Technologie

ab 26,18 €/Stück

	Format in mm			Palettierung		Verkaufs-		Gewicht pro
	Länge	Breite	Dicke	Stück	ca. kg*	fläche m²	Deckfläche m²**	Stück in kg
Hardie® Plank Fassadenbekleidung	3600	180	8	84	622	54,4	45,4	7,4

* Die exakten Palettengewichte entnehmen Sie bitte der Auftragsbestätigung. ** Bei 30 mm Überlappung.

Hardie® Plank Holzstruktur

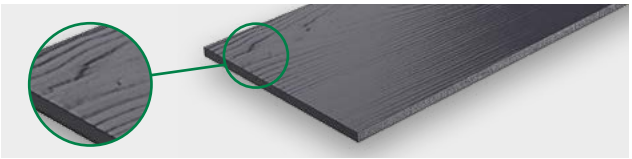

Standardfarben

Farbe	Artikel-Nummer	EAN 0727396 ...	€ pro Stück
Schneeweiß	5671220	... 67121 7	26,18
Kieselgrau	5751220	... 75121 6	48,43 €/m²**
Cashmere	5691220	... 69121 5	
Nebelgrau	5841220	... 84121 4	
Stahlgrau	5851220	... 85121 3	
Schiefergrau	5510122	... 16961 5	
Skandinavisch Rot	5911220	... 91121 4	
Kastanienbraun	5891220	... 89121 9	
Metallgrau	5921220	... 92121 3	
Anthrazitgrau	5420122	... 16536 5	
Schwarz	5951220	... 95121 0	

Sonderfarben[1)]

Farbe	Artikel-Nummer	EAN 0727396 ...	€ pro Stück
Cremeweiß	5681220	... 68121 6	27,50
Zartgrün	5811220	... 81121 7	50,88 €/m²**
Perlgrau	5480122	... 16953 0	
Monterey Taupe	5761220	... 76121 5	
Khakibraun	5711220	... 71121 0	
Moosgrün	5791220	... 79121 2	
Salbeigrün	5801220	... 80121 8	
Abendblau	5861220	... 86121 2	
Nussbraun	5771220	... 77121 4	
Espresso	5460122	... 16969 1	

Für jede angebrochene Palette berechnen wir 90,- € als Kommissionierungspauschale.
[1)] Lieferzeit ca. 2 Wochen.
** Bei 30 mm Überlappung.

Hardie® Plank Glatt

Standardfarben

Farbe	Artikel-Nummer	EAN 0727396 ...	€ pro Stück
Schneeweiß	5670162	... 13682 2	26,18
Kieselgrau	5751620	... 46865 7	48,43 €/m²**
Nebelgrau	5841620	... 46873 2	
Schiefergrau	5510162	... 16962 2	
Metallgrau	5921620	... 46880 0	
Anthrazitgrau	5420162	... 16534 1	
Schwarz	5951620	... 47724 6	

Sonderfarben[1)]

Farbe	Artikel-Nummer	EAN 0727396 ...	€ pro Stück
Cashmere	5691620	... 46859 6	27,50
Khakibraun	5711620	... 46861 9	50,88 €/m²**
Kastanienbraun	5891620	... 46877 0	
Stahlgrau	5851620	... 46874 9	
Cremeweiß	5681620	... 46858 9	
Zartgrün	5811620	... 46771 1	
Monterey Taupe	5761620	... 46866 4	
Salbeigrün	5801620	... 46869 5	
Perlgrau	5480162	... 16954 7	
Moosgrün	5791620	... 46868 8	
Abendblau	5861620	... 46875 6	
Skandinavisch Rot	5911620	... 01196 9	
Nussbraun	5771620	... 01195 2	
Espresso	5460162	... 16970 7	

Für jede angebrochene Palette berechnen wir 90,- € als Kommissionierungspauschale.
[1)] Lieferzeit ca. 10 Wochen.
** Bei 30 mm Überlappung.

Hardie™ Plank MetalTrim™ Zierleisten

Mit diesen hochwertigen, pulverbeschichteten Aluminiumprofilen kann man die Innen- und Außenecken modern gestalten. Sie sind problemlos mit einer Bügel- oder Kappsäge zuschneidbar und in allen 21 Farben erhältlich.

■ nutzbar für Hardie® Plank Fassadenbekleidungen
● nutzbar für Hardie® VL Plank Fassadenbekleidungen

ab 206,75 €/Paket

Innenecken

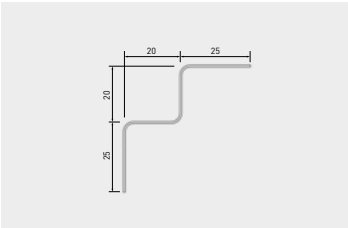

Länge in mm	Menge pro Paket
3000	5

Standardfarben

Beschreibung	Artikel-Nummer	EAN 8717399...	€ pro Stück	Paket
Schneeweiß	5300246	... 08900 5	41,35	**206,75**
Kieselgrau	5300249	... 08907 4		
Cashmere	5300262	... 08903 6		
Nebelgrau	5300255	... 08901 2		
Stahlgrau	5300247	... 08908 1		
Schiefergrau	5300434	... 08079 8		
Skandinavisch Rot	5300265	... 08902 9		
Kastanienbraun	5300248	... 08920 3		
Metallgrau	5300253	... 08904 3		
Anthrazitgrau	5300432	... 08077 4		
Schwarz	5300256	... 08906 7		

Sonderfarben[1]

Beschreibung	Artikel-Nummer	EAN 8717399 ...	€ pro Stück	Paket
Cremeweiß	5300266	... 08916 6	41,35	**206,75**
Zartgrün	5300263	... 08911 1		
Perlgrau	5300433	... 08078 1		
Monterey Taupe	5300257	... 08905 0		
Khakibraun	5300254	... 08909 8		
Moosgrün	5300252	... 08913 5		
Salbeigrün	5300258	... 08917 3		
Abendblau	5300251	... 08919 7		
Nussbraun	5300264	... 08910 4		
Espresso	5300435	... 08080 4		

Außenecken

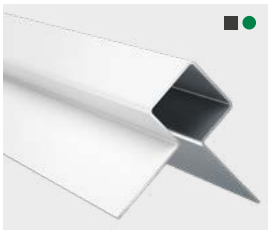

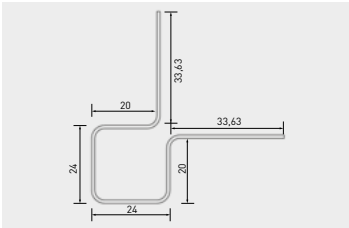

Länge in mm	Menge pro Paket
3000	5

Standardfarben

Beschreibung	Artikel-Nummer	EAN 8717399...	€ pro Stück	Paket
Schneeweiß	5300267	... 08921 0	53,36	**266,81**
Kieselgrau	5300270	... 08392 8		
Cashmere	5300283	... 08924 1		
Nebelgrau	5300276	... 08922 7		
Stahlgrau	5300268	... 08929 6		
Schiefergrau	5300438	... 08083 5		
Skandinavisch Rot	5300286	... 08923 4		
Kastanienbraun	5300269	... 08941 8		
Metallgrau	5300274	... 08925 8		
Anthrazitgrau	5300436	... 08081 1		
Schwarz	5300277	... 08927 2		

Sonderfarben[1]

Beschreibung	Artikel-Nummer	EAN 8717399 ...	€ pro Stück	Paket
Cremeweiß	5300287	... 08937 1	53,36	**266,81**
Zartgrün	5300284	... 08932 6		
Perlgrau	5300437	... 08082 8		
Monterey Taupe	5300278	... 08926 5		
Khakibraun	5300275	... 08930 2		
Moosgrün	5300273	... 08934 0		
Salbeigrün	5300279	... 08938 8		
Abendblau	5300272	... 08940 1		
Nussbraun	5300285	... 08931 9		
Espresso	5300439	... 08084 2		

Die Farben unserer Metallprofile sind an die ColourPlus™ Technologie unserer Hardie® Plank Fassadenbekleidungen angepasst.
Es kann jedoch zu leichten Farbunterschieden kommen.
Bestellungen nur in ganzen Paketen.
[1] Lieferzeit ca. 2 Wochen.

Hardie® NT3® Trim Zierleisten für Hardie® Plank Fassadenbekleidung

Eine dekorative Zierleiste aus Faserzement, die den Linien und Kanten der Fassade Ausdruck und Tiefe verleiht. Sie ist in drei Farben erhältlich und kann als perfekter, nahtloser Abschluss an Ecken, Spalten sowie Fenster- und Türrahmen verwendet werden.

■ nutzbar für Hardie® Plank Fassadenbekleidungen
● nutzbar für Hardie® VL Plank Fassadenbekleidungen

ab 25,30 €/Stück

Zierleiste 90 mm hoch

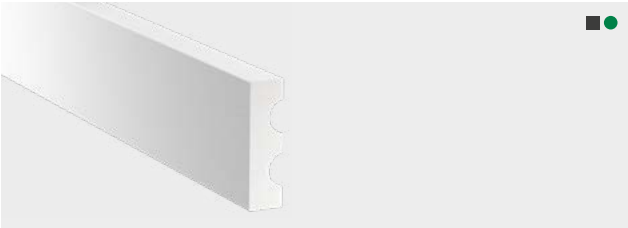

Format in mm			Palettierung		Gewicht pro
Breite	Länge	Dicke	Stück	ca. kg*	Stück in kg
90	3655	25	60	616	9,4

Standardfarben

Beschreibung		Artikel-Nummer	EAN 0727396 ...	€ pro Stück
	Schneeweiß	5671402	... 07841 2	**25,30**

Sonderfarben[1)]

Beschreibung		Artikel-Nummer	EAN 0727396 ...	€ pro Stück
	Cashmere[1)]	5691402	... 07623 4	**25,30**
	Schwarz[1)]	5951402	... 07688 3	

Zierleiste 140 mm hoch

Format in mm			Palettierung		Gewicht pro
Breite	Länge	Dicke	Stück	ca. kg*	Stück in kg
140	3655	25	32	513	14,9

Standardfarben

Beschreibung		Artikel-Nummer	EAN 0727396 ...	€ pro Stück
	Schneeweiß	5671422	... 07615 9	**34,36**

Sonderfarben[1)]

Beschreibung		Artikel-Nummer	EAN 0727396 ...	€ pro Stück
	Cashmere[1)]	5691422	... 07625 8	**34,36**
	Schwarz[1)]	5951422	... 07689 0	

Die Farben unserer Hardie® NT3® Trim Zierleisten sind an die ColourPlus™ Technologie unserer Hardie® Plank Fassadenbekleidungen angepasst.
Es kann jedoch zu leichten Farbunterschieden kommen.
[1)] Lieferzeit ca. 2 Wochen.
* Die exakten Palettengewichte entnehmen Sie bitte der Auftragsbestätigung.

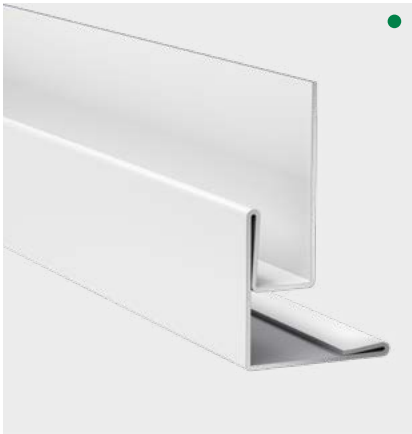

Hardie™ VL Plank Fensterlaibungs- und Außeneckprofil

Mit diesen hochwertigen Aluminium-Profilen können Außenecken und Laibungen bei der horizontalen, sowie der vertikalen Installation der Hardie® VL Plank Fassaden-bekleidung modern gestaltet werden.

213,68 €/Paket

■ nutzbar für Hardie® Plank Fassadenbekleidungen
● nutzbar für Hardie® VL Plank Fassadenbekleidungen

Format in mm Länge		Beschreibung	Artikel-Nummer	EAN 40 0 7548 ...	Stück/ Paket	ca. Gewicht pro Stück in kg	€ pro Paket
3000		Schneeweiß	5300832	... 02816 5	5	1,2	**213,68**
3000		Cashmere	5300836	... 02818 9	5	1,2	**213,68**
3000		Nebelgrau	5300834	... 02817 2	5	1,2	**213,68**
3000		Schiefergrau	5300833	... 02821 9	5	1,2	**213,68**
3000		Khakibraun	5300837	... 03021 2	5	1,2	**213,68**
3000		Kastanienbraun	5300838	... 03022 9	5	1,2	**213,68**
3000		Anthrazitgrau	5300831	... 02819 6	5	1,2	**213,68**
3000		Schwarz	5300835	... 02820 2	5	1,2	**213,68**

Bestellungen nur in ganzen Paketen. Kein Versand per Express- und Kurierdienst.

Hardie™ VL Plank Fenstersturz- und Starterprofil vertikale Installation

Diese hochwertigen Aluminium-Profile sind bei der Ausbildung von Fensterstürzen mit Hardie® VL Plank Fassadenbekleidungen eine passende Ergänzung und ermöglichen eine ausreichende Hinterlüftung.
Ebenso verwendbar als Starterprofil für die vertikale Platteninstallation.

259,88 €/Paket

Format in mm Länge		Beschreibung	Artikel-Nummer	EAN 40 0 7548 ...	Stück/ Paket	ca. Gewicht pro Stück in kg	€ pro Paket
3000		Schneeweiß	5300806	... 02809 7	5	1,2	**259,88**
3000		Cashmere	5300810	... 02813 4	5	1,2	**259,88**
3000		Nebelgrau	5300808	... 02811 0	5	1,2	**259,88**
3000		Schiefergrau	5300807	... 02823 3	5	1,2	**259,88**
3000		Khakibraun	5300811	... 03033 5	5	1,2	**259,88**
3000		Kastanienbraun	5300812	... 03034 2	5	1,2	**259,88**
3000		Anthrazitgrau	5300805	... 02822 6	5	1,2	**259,88**
3000		Schwarz	5300809	... 02812 7	5	1,2	**259,88**

Bestellungen nur in ganzen Paketen. Kein Versand per Express- und Kurierdienst.

Hardie™ VL Plank Inneneckprofil

Mit diesen hochwertigen Aluminium-Profilen können moderne und dezente Inneneckausbildungen für die horizontale und vertikale Installationen mit Hardie® Plank Fassadenbekleidungen ausgeführt werden.

■ nutzbar für Hardie® Plank Fassadenbekleidungen
● nutzbar für Hardie® VL Plank Fassadenbekleidungen

236,78 €/Paket

Format in mm Länge		Beschreibung	Artikel-Nummer	EAN 40 0 7548 ...	Stück/ Paket	ca. Gewicht pro Stück in kg	€ pro Paket
3000		Schneeweiß	5300861	... 02890 5	10	0,7	**236,78**
3000		Cashmere	5300865	... 02894 3	10	0,7	**236,78**
3000		Nebelgrau	5300863	... 02892 9	10	0,7	**236,78**
3000		Schiefergrau	5300862	... 02891 2	10	0,7	**236,78**
3000		Khakibraun	5300866	... 03025 0	10	0,7	**236,78**
3000		Kastanienbraun	5300867	... 03026 7	10	0,7	**236,78**
3000		Anthrazitgrau	5300860	... 02889 9	10	0,7	**236,78**
3000		Schwarz	5300864	... 02893 6	10	0,7	**236,78**

Bestellungen nur in ganzen Paketen. Kein Versand per Express- und Kurierdienst.

Hardie™ VL Plank Starterprofil horizontale Installation

Starterprofil aus Aluminium. Für die horizontale Anbringung von Hardie® VL Plank Fassadenbekleidungen.

209,48 €/Paket

Format in mm Länge	Artikel-Nummer	EAN 4007548 ...	Stück/ Paket	ca. Gewicht pro Stück in kg	€ pro Paket
3000	**5300190**	... 02683 3	5	0,92	**209,48**

fermacell™ Sockelprofil HD/ Hardie™ VL Plank Starterprofil V.

Gekantetes und teilweise gelochtes Winkelprofil mit Abtropfkante, für die vertikale Verlegung von Hardie® VL Plank und Hardie® Plank.

31,40 €/Stück

Format in mm Länge	Artikel-Nummer	EAN 4007548 ...	Stück/ Bund	Verbrauch	€ pro Stück
2500	79054	... 00308 7	20	nach Bedarf	**31,40**

Lüftungsprofil für Hardie® Plank und Hardie® VL Plank Fassadenbekleidungen

Lüftungsprofil zur idealen Be- und Entlüftung und zum Schutz vor Nagetieren. Erhältlich in drei Tiefen passend zu den gängigen Rahmengrößen: 25 mm, 38 mm und 50 mm.

ab 114,35 €/Paket

■ nutzbar für Hardie® Plank Fassadenbekleidungen
● nutzbar für Hardie® VL Plank Fassadenbekleidungen

Format in mm Rahmengröße	Länge	Artikel-Nummer	EAN 8717399 ...	Stück/Paket	ca. Gewicht pro Stück in kg	€ pro Paket
25	3000	5300185 [1]	... 08381 2	5	0,55	**114,35**
38	3000	5300186	... 08382 9	5	0,65	**117,81**
50	3000	5300187	... 08383 6	5	0,74	**122,43**

Bestellungen nur in ganzen Paketen.
[1] Lieferzeit ca. 2 Wochen.

Hardie™ Plank Sockellüftungsprofil

Eine Kombination aus Starterstreifen und Lüftungsprofil. Erhältlich in drei Tiefen passend zu den gängigen Rahmengrößen: 25 mm, 38 mm und 50 mm.

ab 157,08 €/Paket

Format in mm Rahmengröße	Länge	Artikel-Nummer	EAN 8717399 ...	Stück/Paket	ca. Gewicht pro Stück in kg	€ pro Paket
25	3000	5300182 [1]	... 08373 7	5	0,7	**157,08**
38	3000	5300183	... 08379 9	5	0,7	**159,39**
50	3000	5300184	... 08374 4	5	0,7	**166,32**

Bestellungen nur in ganzen Paketen.
[1] Lieferzeit ca. 8 Wochen.

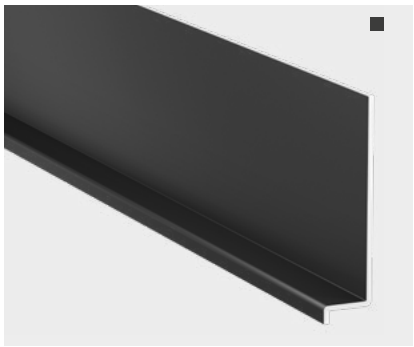

Stuhlprofil für Hardie® Plank Fassadenbekleidungen

Hergestellt aus hochwertigem, beschichtetem Aluminium. Bei allen horizontalen Fugen über 600 m Normalhöhennull zu verwenden. Länge 3000 mm.

288,75 €/Paket

Format in mm Länge		Beschreibung	Artikel-Nummer	EAN 87173990 ...	Stück/Paket	ca. Gewicht pro Stück in kg	€ pro Paket
3000	■	Schwarz	5300222 [1]	... 8411 6	10	1,02	**288,75**

Die Farben unserer Stuhlprofile sind an die ColourPlus™ Technologie unserer Hardie® Panel Fassadenbekleidungen angepasst.
Es kann jedoch zu leichten Farbunterschieden kommen.
[1] Lieferzeit ca. 2 Wochen.
Andere Farben auf Anfrage verfügbar (Mindestmenge: 200 Stück).

Hardie™ Panel Schrauben (für Holzrahmen)

A2 Edelstahlschrauben zum Befestigen der Hardie® Plank Fassadenbekleidungen am Holzrahmen. Die Farben der Schrauben sind an die ColourPlus™ Technologie angepasst.

107,42 €/Paket

■ nutzbar für Hardie® Plank Fassadenbekleidungen
● nutzbar für Hardie® VL Plank Fassadenbekleidungen

Abmessungen ø × Länge	Ø Schraubenkopf in mm	Stück/ Paket	Pakete/ Karton	Verbrauch Hardie® Plank	Hardie® Panel
4,8 × 38	12	250	20	ca. 10 Stück/m²	ca. 27 Stück/Platte

Farbe	Artikel-Nummer	EAN 8717399 ...	€ pro Paket
Schneeweiß	5300291	... 08387 4	**107,42**
Kieselgrau	5300293	... 08391 1	
Cashmere	5300301	... 08389 8	
Cremeweiß	5300289	... 08388 1	
Zartgrün	5300302	... 08397 3	
Nebelgrau	5300297	... 08399 7	
Perlgrau	5300449	... 08090 3	
Monterey Taupe	5300299	... 08393 5	
Khakibraun	5300296	... 08390 4	
Moosgrün	5300306	... 08395 9	
Salbeigrün	5300307	... 08396 6	
Stahlgrau	5300292	... 08400 0	
Abendblau	5300294	... 08403 1	
Schiefergrau	5300450	... 08091 0	
Skandinavisch Rot	5300304	... 08408 6	
Kastanienbraun	5300305	... 08404 8	
Nussbraun	5300303	... 08394 2	
Espresso	5300451	... 08092 7	
Metallgrau	5300295	... 08409 3	
Anthrazitgrau	5300448	... 08089 7	
Schwarz	5300298	... 08410 9	

Die Farben unserer Hardie™ Panel Schrauben sind an die ColourPlus™ Technologie unserer Hardie® Fassadenbekleidungen angepasst.
Es kann jedoch zu leichten Farbunterschieden kommen.

Hardie™ VL Plank Schrauben

A2 Edelstahlschrauben mit Bohrspitze zum schnellen Befestigen der Hardie® VL Plank Fassadenbekleidungen am Holzrahmen.

88,20 €/Paket

Abmessungen ø × Länge	Ø Schraubenkopf in mm	Stück/ Paket	Verbrauch Hardie® VL Plank	Artikel-Nummer	EAN 4007548 ...	€ pro Paket
4,2 × 40	10	250	ca. 10 Stück/m²	5300309	... 02682 6	**88,20**

Hardie™ Seal Kantenversiegelung

Ein Acrylat, farblich passend zu den Farben; erforderlich für Kanten nach dem Zuschnitt von Fassadenbekleidungen und Hardie® NT3® Trim Zierleisten für Hardie® VL PLank und Hardie® Plank.

25,16 €/Dose

Inhalt in l	Dosen/ Karton	€ pro Karton	€ pro Dose
0,5	11	276,76	**25,16**

Farbe		Artikel-Nummer	EAN 8717399 ...	€ pro Dose
	Schneeweiß	5300148	... 08300 3	**25,16**
	Kieselgrau	5300132	... 08303 4	
	Cashmere	5300144	... 08302 7	
	Cremeweiß	5300150	... 08320 1	
	Zartgrün	5300145	... 08306 5	
	Nebelgrau	5300138	... 08307 2	
	Perlgrau	5300424	... 08070 5	
	Monterey Taupe	5300139	... 08304 1	
	Khakibraun	5300137	... 08314 0	
	Moosgrün	5300135	... 08311 9	
	Salbeigrün	5300140	... 08315 7	
	Stahlgrau	5300130	... 08317 1	
	Abendblau	5300134	... 08318 8	
	Schiefergrau	5300425	... 08071 2	
	Skandinavisch Rot	5300147	... 08342 3	
	Kastanienbraun	5300131	... 08313 3	
	Nussbraun	5300146	... 08346 1	
	Espresso	5300426	... 08072 9	
	Metallgrau	5300136	... 08310 2	
	Anthrazitgrau	5300423	... 08069 9	
	Schwarz	5300149	... 08301 0	

[1] Lieferzeit ca. 2 Wochen.

Zubehör

Um die Montage der Hardie® Fassadenbekleidungen so einfach wie möglich zu machen, haben wir eine Reihe an Zubehör entwickelt. Zum Schneiden, Versiegeln und Aufstecken.

■ nutzbar für Hardie® Plank Fassadenbekleidungen
● nutzbar für Hardie® VL Plank Fassadenbekleidungen

EPDM Band

	Abmessung Länge in m	Breite in mm	Beschreibung	Artikel-Nummer	EAN 8717399 ...	Rollen/ Karton	€ pro Rolle
■ ●	20	**60**	UV-resistentes Band zur Abdichtung hinter Stoßfugen der Hardie® Fassadenbekleidung. Dicke: 0,75 mm.	5300153	... 08378 2	20	**42,74**
		80		5300154	... 08377 5	16	**50,24**
		100		5300151	... 08376 8	12	**63,53**
		120		5300152	... 08375 1	12	**69,30**

	Einheit	Beschreibung	Artikel-Nummer	EAN 0645646 ...	€ pro Set
Gecko Gauge Montagehilfe					
■	Set	Die Justierungshilfe für Hardie® Plank Fassadenbekleidungen, durch die ein einfaches Montieren der Bretter und damit eine Ein-Mann-Montage möglich ist. Set à 2 Stück.	5000015	... 903089	**121,00**

	Einheit	Beschreibung	Artikel-Nummer	EAN 8717399 ...	€ pro Stück
Hardie™ Guillotine Schneidewerkzeug					
■	1 Stück	Das maßgefertigte Handwerkzeug schneidet Hardie® Plank Fassadenbretter schnell und präzise, bruchsicher, riss- und staubfrei. 1 Stück.	5300157	... 08369 0	**242,00**

	Größe in mm	Einheit	Beschreibung	Artikel-Nummer	EAN 8717399 ...	€ pro Stück
Hardie™ Blade Sägeblatt						
■ ●	160	1 Stück	Speziell entwickeltes Sägeblatt zur Minimierung von Staub. 1 Stück.	5300163	... 08368 3	**115,50**
	190			5300164	... 08365 2	**126,50**
	254			5300165	... 08366 9	**176,00**
	305			5300166	... 08367 6	**209,00**

Hardie® Architectural Panel

15 Jahre Garantie

Die überzeugende Lösung im Bereich der Faserzementverkleidungen steht für Qualität und Designvielfalt. Wählen Sie zwischen zeitlosen Farben und modernen Oberflächenstilen.

65,45 €/m²

	Format in mm			Palettierung		Verkaufs-	Gewicht pro
	Länge	Breite	Dicke	Stück	ca. kg*	fläche m²	Stück in kg
Hardie® Architectural Panel	3048	1220	8	25	1090	93,00	41,7

* Die exakten Palettengewichte entnehmen Sie bitte der Auftragsbestätigung.

Hardie® Architectural Panel – Gebürsteter Beton

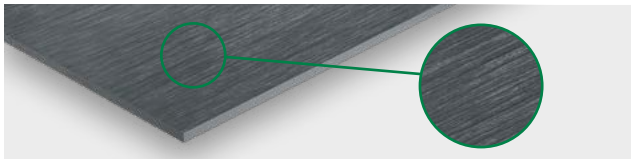

Standardfarben

Farbe	Artikel-Nummer	EAN 4007548 ...	€ pro m²
Schneeweiß	5679362	... 03108 0	**65,45**
Schiefergrau	5519362	... 03111 0	243,38 €/Stück
Kieselgrau	5759362	... 03110 3	
Nebelgrau	5849362	... 03112 7	
Anthrazitgrau	5429362	... 03109 7	
Schwarz	5959362	... 03113 4	

Individuelle Farben (Gebürsteter Beton)

Farbe	
Custom colour	Auf Anfrage

Hardie® Architectural Panel – Strukturierter Putz

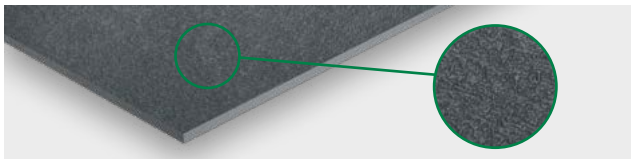

Standardfarben

Farbe	Artikel-Nummer	EAN 4007548 ...	€ pro m²
Schneeweiß	5679352	... 03114 1	**65,45**
Schiefergrau	5519352	... 03117 2	
Kieselgrau	5759352	... 03116 5	243,38 €/Stück
Nebelgrau	5849352	... 03118 9	
Anthrazitgrau	5429352	... 03115 8	
Schwarz	5959352	... 03119 6	

Individuelle Farben (Strukturierter Putz)

Farbe	
Custom colour	Auf Anfrage

Für jede angebrochene Palette berechnen wir 125,- €
als Kommissionierungspauschale.

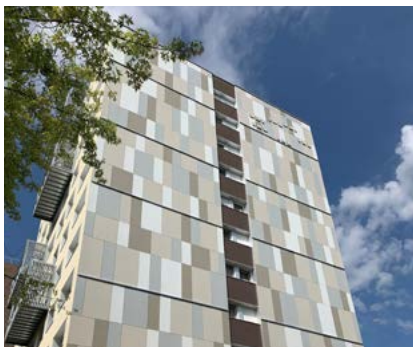

Hardie® Panel Faserzementtafeln

15 Jahre Garantie

Die großformatigen Hardie® Panel Fassadenbekleidungen für den modernen architektonischen Stil. Langlebig, widerstandsfähig, wartungsarm. Die wirtschaftlichste Lösung für Ihre Projekte!

ab 57,65 €/m²

	Format in mm			Palettierung		Verkaufs-	Gewicht pro
	Länge	Breite	Dicke	Stück	ca. kg*	fläche m²	Stück in kg
Hardie® Panel Fassadenbekleidung	3048	1220	8	25	1090	93,00	41,7

* Die exakten Palettengewichte entnehmen Sie bitte der Auftragsbestätigung.

Hardie® Panel

Standardfarben

Farbe	Artikel-Nummer	EAN 4007548 ...	€ pro m²
Schneeweiß	5673521	... 02963 6	**57,65**
Schiefergrau	5511352	... 02967 4	ab 214,37 €/Stück
Metallgrau	5923521	... 02966 7	
Anthrazitgrau	5421352	... 02968 1	
Schwarz	5953521	... 02965 0	

Individuelle Farbe

Farbe	
Custom colour	Auf Anfrage

Hardie® Panel ist in annähernd allen Farbtönen verfügbar. Bitte sprechen Sie uns für ihre individuelle Farbgestaltung an.

Individuelle Farben: Mindestabnahmemenge eine Verpackungseinheit (25 Stück).

Für jede angebrochene Palette berechnen wir 125,- €
als Kommissionierungspauschale.

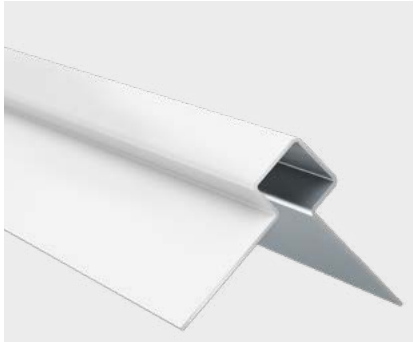

Hardie™ Panel MetalTrim™ Zierleisten

Mit diesem hochwertigen Aluminiumprofil kann man die Außenecken modern gestalten. Das Profil ist problemlos mit einer Bügel- oder Kappsäge zuschneidbar.

279,51 €/Paket

Länge in mm	Menge pro Paket	€ pro Stück	pro Paket
3000	5	55,90	**279,51**

Standardfarben

Beschreibung	Artikel-Nummer	EAN 8717399...	€ pro Stück	Paket
Schneeweiß	5300225	... 08101 6	55,90	**279,51**
Kieselgrau	5300228	... 08104 7		
Nebelgrau	5300234	... 08110 8		
Schiefergrau	5300430	... 08075 0		
Metallgrau	5300232	... 08108 5		
Anthrazitgrau	5300428	... 08073 6		
Schwarz	5300235	... 08111 5		

Lüftungsprofil für Hardie® Panel & Hardie® Architectural Panel Fassadenbekleidungen

Lüftungsprofil zur idealen Be- und Entlüftung und zum Schutz vor Nagetieren. Erhältlich in drei Tiefen passend zu den gängigen Rahmengrößen: 25 mm, 38 mm und 50 mm.

ab 114,35 €/Paket

■ nutzbar für Hardie® Plank Fassadenbekleidungen
● nutzbar für Hardie® VL Plank Fassadenbekleidungen

Format in mm Rahmengröße	Länge	Artikel-Nummer	EAN 8717399 ...	Stück/Paket	ca. Gewicht pro Stück in kg	€ pro Paket
25	3000	5300185 [1]	... 08381 2	5	0,55	**114,35**
38	3000	5300186	... 08382 9	5	0,65	**117,81**
50	3000	5300187	... 08383 6	5	0,74	**122,43**

Bestellungen nur in ganzen Paketen. Kein Versand per Express- und Kurierdienst.
[1] Lieferzeit ca. 2 Wochen.

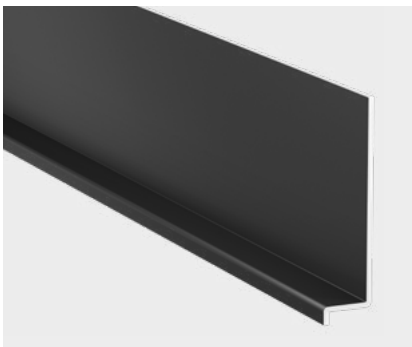

Stuhlprofil für Hardie® Panel & Hardie® Architectural Panel Fassadenbekleidungen

Hergestellt aus hochwertigem, beschichtetem Aluminium. Länge 3 000 mm.

288,75 €/Paket

Format in mm Länge		Beschreibung	Artikel-Nummer	EAN 87173990 ...	Stück/ Paket	ca. Gewicht pro Stück in kg	€ pro Paket
3 000	■	Schwarz	5300222 [1]	... 8411 6	10	1,02	**288,75**

Es kann jedoch zu leichten Farbunterschieden kommen.
[1] Lieferzeit ca. 2 Wochen.
Andere Farben auf Anfrage verfügbar (Mindestmenge: 200 Stück).

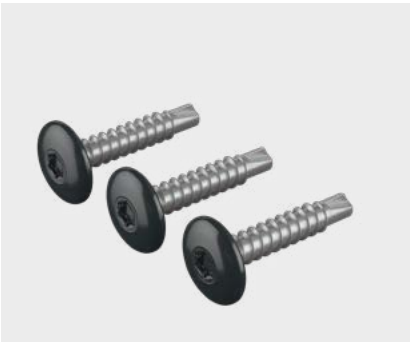

Hardie™ Panel Schrauben (für Aluminiumunterkonstruktion)

A2 Edelstahlschrauben zum Befestigen der Hardie® Panel & Hardie® Architectural Panel Fassadenbekleidung auf Aluminiumunterkonstruktion. Die Farben der Schrauben sind an die Hardie® Panel Faserzementtafeln angepasst.

240,24 €/Paket

Abmessungen ø × Länge	Ø Schraubenkopf in mm	Stück/ Paket	Pakete/ Karton	Verbrauch Hardie® Plank	Hardie® Panel
5,5 × 25	12	250	20	ca. 8 Stück/m²	ca. 30 Stück/Platte

Standardfarben

	Beschreibung	Artikel-Nummer	EAN 8717399 ...	€ pro Paket
□	Schneeweiß	5300397	... 08022 4	**240,24**
	Kieselgrau	5300400	... 08025 5	
	Nebelgrau	5300406	... 08031 6	
	Schiefergrau	5300454	... 08095 8	
	Metallgrau	5300404	... 08029 3	
	Anthrazitgrau	5300452	... 08093 4	
■	Schwarz	5300407	... 08032 3	

Hardie™ Panel Schrauben (für Holzrahmen)

A2 Edelstahlschrauben zum Befestigen der Hardie® Panel & Hardie® Architectural Panel Fassadenbekleidungen am Holzrahmen. Die Farben der Schrauben sind an die Hardie® Panel Faserzementtafeln angepasst.

107,42 €/Paket

Abmessungen ø × Länge	Ø Schraubenkopf in mm	Stück/ Paket	Pakete/ Karton	Verbrauch Hardie® Plank	Hardie® Panel
4,8 × 38	12	250	20	ca. 10 Stück/m²	ca. 27 Stück/Platte

Standardfarben

Beschreibung	Artikel-Nummer	EAN 8717399 ...	€ pro Paket
Schneeweiß	5300291	... 08387 4	**107,42**
Kieselgrau	5300293	... 08391 1	
Nebelgrau	5300297	... 08399 7	
Schiefergrau	5300450	... 08091 0	
Metallgrau	5300295	... 08409 3	
Anthrazitgrau	5300448	... 08089 7	
Schwarz	5300298	... 08410 9	

Hardie™ Panel Niet (für Aluminiumunterkonstruktionen)

Aluminium-Niet ($AlMg_3$) mit Nietdorn aus Edelstahl zum Befestigen der Hardie® Panel & Hardie® Architectural Panel Fassadenbekleidung auf Aluminiumunterkonstruktionen. Die Farben der Niete sind an die Hardie® Panel & Hardie® Architectural Panel Faserzementtafeln angepasst.

230,60 €/Paket

Abmessungen ø × Länge	Ø Nietkopf in mm	Stück/ Paket	Pakete/ Karton	Verbrauch Hardie® Panel	€ pro Paket
5 × 16	14	250	20	ca. 27 Stück	**230,60**

Standardfarben

Beschreibung	Artikel-Nummer	EAN 4007548 ...	€ pro Paket
Schneeweiß	5300607	... 02741 0	**230,60**
Kieselgrau	5300602	... 02736 6	
Nebelgrau	5300606	... 02740 3	
Schiefergrau	5300609	... 02743 4	
Metallgrau	5300601	... 02735 9	
Anthrazitgrau	5300600	... 02734 2	
Schwarz	5300608	... 02742 7	

Hardie™ Seal Kantenversiegelung

Ein Acrylat, farblich passend zu den Farben; erforderlich für Kanten nach dem Zuschnitt von Fassadenbekleidungen für Hardie® Panel & Hardie® Architectural Panel.

25,16 €/Dose

Inhalt in l	Dosen/ Karton	€ pro Karton	€ pro Dose
0,5	11	276,76	**25,16**

Custom Color

Farbe		Artikel-Nummer	EAN 4007548 ...	€ pro Dose
	Individuelle Farbe / Transparent	5300108	... 02970 4	**25,16**

Standardfarben

Farbe		Artikel-Nummer	EAN 8717399 ...	€ pro Dose
	Schneeweiß	5300148	... 08300 3	**25,16**
	Kieselgrau	5300132	... 08303 4	
	Nebelgrau	5300138	... 08307 2	
	Schiefergrau	5300425	... 08071 2	
	Metallgrau	5300136	... 08310 2	
	Anthrazitgrau	5300423	... 08069 9	
	Schwarz	5300149	... 08301 0	

[1] Lieferzeit ca. 2 Wochen.
Weitere Standardfarben - siehe Seite 30.

Zubehör

Um die Montage der Hardie® Fassadenbekleidungen so einfach wie möglich zu machen.

	Abmessung Länge in m	Breite in mm	Beschreibung	Artikel-Nummer	EAN 8717399 ...	Rollen/ Karton	€ pro Rolle
EPDM Band							
	20	**60**	UV-resistentes Band zur Abdichtung hinter Stoßfugen der Hardie® Fassadenbekleidung. Dicke: 0,75 mm.	5300153	... 08378 2	20	**42,74**
		80		5300154	... 08377 5	16	**50,24**
		100		5300151	... 08376 8	12	**63,53**
		120		5300152	... 08375 1	12	**69,30**

Logistik & Dienstleistungen

Lagerfähigkeit von Zubehörprodukten

Flüssige und pulverförmige Baumaterialien sind einem Alterungsprozess unterworfen. Um zu verhindern, dass zu altes Zubehör in den Verkehr gelangt, ist die Lagerfähigkeit definiert, jeweils ab Herstelldatum.

Produkt	Lagerfähigkeit	Lagerbedingungen
fermacell™ Ansetzbinder	12 Monate	Trocken
fermacell™ Armierungskleber HD	12 Monate	Trocken, frostfrei und kühl
fermacell™ Boden-Nivelliermasse	9 Monate	Trocken, frostfrei
fermacell™ Dichtband & Manschetten	24 Monate	Bei Raumtemperatur, trocken, vor direktem Sonnenlicht schützen
fermacell™ Estrich-Kleber	12 Monate	Trocken, frostfrei* und kühl
fermacell™ Estrich-Kleber greenline	18 Monate	Trocken, frostfrei* und kühl
fermacell™ Feinspachtel	12 Monate	Frostfrei und kühl
fermacell™ Flexkleber	12 Monate	Trocken
fermacell™ Flüssigfolie	18 Monate	Frostfrei und kühl
fermacell™ Fugenkleber	12 Monate	Trocken, frostfrei* und kühl
fermacell™ Fugenkleber greenline	12 Monate	Trocken, frostfrei* und kühl
fermacell™ Fugenspachtel	12 Monate	Trocken
fermacell™ Gebundene Schüttung	6 Monate	Trocken, frostfrei
fermacell™ Gebundene Schüttung T	12 Monate	Trocken, frostfrei
fermacell™ Gips-Flächenspachtel	12 Monate	Trocken
fermacell™ Leichtmörtel HD	12 Monate	Trocken
fermacell™ Powerpanel Feinspachtel	12 Monate	Frostfrei und kühl
fermacell™ Rollputz	12 Monate	Frostfrei und kühl
fermacell™ Tiefengrund	24 Monate	Trocken, frostfrei* und kühl
fermacell™ Quellmörtel	6 Monate	Trocken
Hardie™ Seal Kantenversiegelung	18 Monate	Trocken, frostfrei

Originalverpackt.
* Kurzzeitige Einwirkung von Frost bei Transport und Lagerung schadet nicht.

Stapelhöhen von Paletten

Produkt	max. Stapelhöhe im Lager
fermacell® Gipsfaser-Platten (inkl. Vapor und greenline)	Maximal 5 × Palettenbreite = maximale Stapelhöhe
fermacell® Powerpanel H_2O und HD	4 Paletten
fermacell® Estrich-Elemente ohne Kaschierung	5 Paletten
fermacell® Estrich-Elemente mit Holzfaser	4 Paletten
fermacell® Estrich-Elemente mit Mineralwolle oder EPS	3 Paletten
fermacell® Powerpanel TE	2 Paletten
Hardie® Plank Fassadenbekleidung	5 Paletten
Hardie® VL Plank	5 Paletten
Hardie® Panel Paneele	5 Paletten
Hardie™ Trim Zierleiste	3 Paletten

Auftragsbezogene Logistikdienstleistungen

Art.-Nr	Service	Beschreibung	Preis in €
79155	Bestelländerung	Flexibilität dank kurzfristiger Bestelländerungen vor Beladung (Ausnahme: kundenindividuelle Sonderausführungen).	>48 h vor Beladung: 0 € 24-48 h vor Beladung: 49€
	Auftragsstorno	Stornierung Ihres Auftrags auch kurzfristig möglich (Ausnahme: nicht bei kundenindividuellen Sonderausführungen). Berechnung erfolgt nach Aufwand.	mind. 200,00
79806	Retouren	(nur bei Standardmaterial)	20 % des Rechnungswertes zzgl. Transportkosten
79807	Überbreitentransport	LKW Transport inkl. Überbreitengenehmigung für Paletten > 2,45 m Breite.	280,00
79210	Kurier- und Expressdienst	Schnelle Nachlieferung fehlenden Zubehörs bis 10 kg, gilt nicht für Profile/Leisten.	25,00/Paket
79210	Kurier- und Expressdienst	Schnelle Nachlieferung fehlenden Zubehörs bis 50 kg, gilt nicht für Profile/Leisten.	50,00/Paket
79210	Kurier- und Expressdienst	Schnelle Nachlieferung fehlenden Zubehörs bis 100 kg, gilt nicht für Profile/Leisten.	90,00/Paket
79208	Kurier- und Expressdienst	Beschreibung: Versand von Profilen und Leisten bis 3 m Länge.	50,00/Paket
79060	Baustellenlieferung	Baustellenlieferung zw. 5–10 t.	150,00
79064	Für jede Entladestelle	Belieferung unterschiedlicher Entladestellen pro Entladestelle.	60,00 pro Entladestelle
79169	LKW-Wartezeit	LKW-Standzeit an der Entladestelle bis 2 Stunden kostenfrei.	60,00 pro Stunde
79211	Mindermengenzuschlag	Für Bestellungen < 5 t (mind. 1 Palette Plattenprodukte).	180,00

Individuelle Verpackungsmöglichkeiten

Art.-Nr	Service	Beschreibung	Preis in €
79158	Folienverpackung	Zusätzlicher Witterungsschutz für nicht folierte Paletten (maximale Plattenmaße: 3 000 mm × 1 250 mm).	15,00/Palette
79401	Folienhauben (mittel)	Beilegung zusätzlicher Folienhauben als Witterungsschutz für Ihre Bestellung. Für Paletten-abmessungen Breite: 1 000–1 500 mm, Länge: 1 900–2 640 mm, Stapelhöhe: > 400 mm.	9,00/Stück
79402	Folienhauben (groß)	Beilegung zusätzlicher Folienhauben als Witterungsschutz für Ihre Bestellung. Für Paletten-abmessungen Breite: 1 000–1 500 mm, Länge: 2 640–3 100 mm, Stapelhöhe: > 400 mm.	10,00/Stück

Zahlung

Unsere Preise sind frei Haus ohne Entladung und gelten bei Bestellungen > 5 t an das Lager oder > 10 t die gut befahrbare Baustelle. Als Mindermengenzuschlag für Bestellungen < 5 t (mind. 1 Palette Plattenprodukte) berechnen wir 180,00 €.

Die am Tage der Lieferung geltende gesetzliche Mehrwertsteuer wird hinzugerechnet. Unsere Rechnungen sind innerhalb 30 Tagen nach Rechnungsdatum ohne Abzug zahlbar.

Transportschäden

Transportschäden sind bei der Übernahme der Ware auf dem Lieferschein zu vermerken und anschließend unserem Service-Center zuzusenden.

Es gelten unsere Allgemeinen Geschäftsbedingungen in der jeweils gültigen Fassung (aktuell: Stand Oktober 2021), einsehbar unter https://www.fermacell.de/de/downloads

Abpackungen fermacell® Produkte

Vereinfachte Baustellenlogistik dank individueller Abpackungen. Lieferzeiten auf Anfrage.

Art.-Nr	Dicke in mm	Mindestmenge			Preis in €
		Länge 1 500 mm	Länge 2 000 mm	Länge 2 500/2 540/2 750/3 000 mm	
79062	Gipsfaser-Platten, Firepanel A1, Vapor				20,00/Palette
	10	20 Stück	18 Stück	12 Stück	
	12,5	20 Stück	12 Stück	12 Stück	
	15	20 Stück	12 Stück	8 Stück	
	18	20 Stück	12 Stück	8 Stück	
	Verpackungsschritte	**+ je 10 Stück**	**+ je 6 Stück**	**+ je 4 Stück**	
	Estrich-Elemente, Powerpanel, Powerpanel TE, Therm25™				20,00/Palette

Abpackungen Hardie® Produkte

Art.-Nr	Service	Preis in €
5300061	Abpackung Hardie® Panel/ Hardie® Architectural Panel	125,00/Palette
5300062	Abpackung Hardie® VL Plank/Hardie® Plank	90,00/Palette

Passgenaue Baustellenentladung und Logistik

Art.-Nr.	Service	Maximales Palettengewicht in kg	Preis in € pro Tonne	Mindest-abrechnung in €	Preis in € pro ½ h bei zusätzl. Ver-kranung	max. Gewicht in to.
79104	Staplerentladung ebenerdig	1 800	14,00	140,00	65,00	22,5
79057	Kranentladung ebenerdig neben das Fahrzeug	1 800	14,00	140,00	65,00	16,0
79100	Kranentladung 10 m Kran	700	25,00	250,00	75,00	16,0
79101	Kranentladung 18 m Kran	700	37,00	370,00	103,00	16,0
79102	Kranentladung 27 m Kran	700	57,00	570,00	130,00	16,0
–	Gestellung Mitläufer	–	auf Anfrage	–	–	

Abpackung für Baustellenentladung
- fermacell Artikel: 20 € pro Palette
- Hardie® VL Plank/Hardie® Plank: 90 € pro Palette
- Hardie® Panel: 125 € pro Palette

Kranentladung
Kranentladung an der Baustelle bieten wir bei der Bestellung von kompletten LKWs an. Die Entladehöhe gilt nur bei gut befahrbarer Baustelle und einer Entfernung zum Gebäude von max. 3 Metern.

Die Gestellungszeit beträgt bis zu 5 Arbeitstage. Als Leistungsbasis gilt 15 Minuten/Tonne. Bei Überschreiten der Zeit rechnen wir separat nach tatsächlichem Aufwand ab. Für Details kontaktieren Sie bitte das Service-Center.

Besonderheiten James Hardie Produkte
Bitte beachten Sie, dass die Entladung von Hardie® Panel und Hardie® Plank Fassadenbekleidungen mit Schlaufen erfolgt.

Daher ist eine Vorhaltung bei Hochverkranung nicht möglich. Eine Verkranung ins Gebäude ist nur möglich, wenn die Öffnung folgende Mindestabmessungen hat: 2 000 mm Höhe × 1 300 mm Breite.
- Kranentladung max. 18 m Entladehöhe

fermacell™ Big Bag Rücknahme-System

Art.-Nr.	Service	Beschreibung	Preis in € pro Big Bag
79213	fermacell™ Big Bag Rücknahme-System	Bereitstellung und Abholung von Big Bags	85,00
79214	fermacell™ Big Bag Rücknahme-System	Verschlussplombe	kostenlos
–	Andere Rücknahmeoptionen auf Anfrage	–	Auf Anfrage

fermacell® Gipsfaser-Platten zeichnen sich durch minimale Umweltbelastung während Produktion, Logistik und Verarbeitung aus. Durch Wiederverwendung Ihrer sortenreinen Gipsfaser-Abschnitte oder Ihres Frässtaubs entsteht ein geschlossener Wertstoffkreislauf. Hierdurch ermöglichen Sie eine nachhaltiges und umweltgerechtes Bauen.

Um Sie bei der Rückführung bestmöglich zu unterstützen, bieten wir Ihnen ein einfaches und ökologisches Verfahren an.

- Bestellung der fermacell Big Bag im Service-Center unter Angabe der Menge und des Lieferortes.
- Sortenreine Befüllung der Big Bag mit fermacell® Gipsfaser-Platten (Abschnitte oder Frässtaub).
- Anmeldung der Abholung im Service-Center unter Angabe von Menge, Nummer der Verschlussbänder, Abholungsort und -zeit.
- Abholung ab einem fermacell Big Bag möglich.

Zu beachten:
- Ausschließlich sortenrein befüllte Big Bags können verwertet werden. Für eine nachträgliche Sortierung aufgrund von Verunreinigungen behalten wir uns die Berechnung einer nachträglichen Aufwandsentschädigung vor.
- Die Big Bags müssen auf Europaletten gelagert sein.
- Die gefüllten Big Bags müssen vor Abholung mit dem mitgelieferten , codierten Big Bag Verschluss verschlossen werden.

Die maximale Füllhöhe ist unbedingt zu beachten.

Paletten-Mehrwegsystem

Art.-Nr	Service	Beschreibung	Preis in €
79160	Kantholzpalette	Platten-Großformate liefern wir Ihnen bei Bedarf gerne auf einer passgenauen Kantholzpalette.	100,00/Palette *
79605	fermacell Palette	Sicherung wertvoller Rohstoffe dank Paletten-Mehrwegsystem.	35,00/Palette *
79605	Rückerstattung fermacell Palette	Sicherung wertvoller Rohstoffe dank Paletten-Mehrwegsystem.	33,00/Palette *
79607	Europalette (EPAL)	Sicherung wertvoller Rohstoffe dank Paletten-Mehrwegsystem.	20,00/Palette *
79607	Rückerstattung Europalette	Sicherung wertvoller Rohstoffe dank Paletten-Mehrwegsystem.	18,00/Palette *
79162	Leerfracht	Bei einer fehlgeschlagenen Leerpalettenabholung (z. B. avisierte Paletten können nicht geladen werden) wird eine Gebühr erhoben.	150,00/Auftrag
79163	Ladehilfe	Individuelle Unterstützung bei Logistikequipment für die Palettenrückholung (Stapler).	100,00/Ladehilfe
79610	Entsorgung	Fremd- und Bruchpaletten entsorgen wir fachgerecht für Sie.	5,00/Stück
79611	Mengenabweichung	Ab 10 Paletten weniger als angemeldet, erheben wir eine Gebühr.	80,00/Fall

* mögliche Maße auf Anfrage

Rückführung von Leerpaletten
Um Sie im Rahmen der Rückführung bestmöglich zu unterstützen, bieten wir Ihnen eine einfache und komfortable Lösung für die Rückführung einwandfreier fermacell und Euro-Leerpaletten an:

- Mindestmegen für Abholaufträge: 20 Stück.
- Es werden ausschließlich gekennzeichnete fermacell Paletten und Europaletten (EPAL) abgeholt und gut geschrieben.
- Die Abholung erfolgt innerhalb von ca. 10 Werktagen.
- Anmeldung der Abholung online unter: https://rotom.avalanche-online.com Zugangsdaten erhalten Sie unter paletten@jameshardie.com
- Ausschließlich Leerpaletten, in einem einwandfreien Zustand, werden gutgeschrieben.

Palettenkonto
Zur Verwaltung der Palettenbestände wird für jeden Kunden ein Palettenkonto geführt. Bitte beachten Sie folgende Informationen bezüglich des Kontos:

- Übersteigen die Palettenrücklieferungen einer Niederlassung die der Palettenauslieferungen, so werden die überschüssigen Paletten nicht gutgeschrieben.
- Die Abrechnung des Palettenkontos erfolgt zum 31.12. des jeweiligen Kalenderjahres.
- Nach Abrechnung muss das Palettenkonto innerhalb von zwei Monaten ausgeglichen werden.

Gerne lässt Ihnen das Service-Center weitere Informationen zukommen.

Kontaktdaten:
James Hardie Europe GmbH
Bennigsen-Platz 1
40474 Düsseldorf

Für Rückfragen zu Abholaufträgen, zur Gutschriftsabwicklung oder Kontenklärung wenden Sie sich bitte an das Palettenmanagement:
Telefon: +49 211 54236-200
E-Mail: paletten@jameshardie.com

- Rückgabe von Paletten in unseren Werken ist nicht möglich.

Informationen
Leerpaletten mit den folgenden Mängeln werden nicht gutgeschrieben und werden als Bruchpalette deklariert:

- Bruch eines Querbrettes oder Klotzes
- Starke, nicht zu entfernende Verunreinigungen (z. B. Teer, Beton etc.)
- Schäden an mehr als 3 Bauteilen
- Nicht ausreichende Tragfähigkeit (morsches, faules Holz)
- Angesägte Paletten

Intakte Palette

Bruch eines Querbrettes

Schäden an mehr als 3 Bauteilen

Nicht ausreichende Tragfähigkeit

Stichwortverzeichnis

A

Abziehlehren-Set und variable Abziehlehre (Bodensysteme) 19
Ansetzbinder (Gipsfaser-Platten) 8
Armierungsband HD (Powerpanel) .. 14
Armierungsband TB (Gipsfaser-Platten) 9
Armierungsgewebe HD (Powerpanel) 14
Armierungskleber HD (Powerpanel) 14
Ausgleichsschüttung (Bodensysteme) 18

B

Boden-Nivelliermasse (Bodensysteme) 18
Breitspachtel (Bodensysteme) 10

D

Deckenstoßprofil HD (Powerpanel) .. 14
Dichtband (Powerpanel) 13
Dichtecken (Powerpanel) 13
DUO Kleber (Gipsfaser-Platten) 10

E

EPDM Band (VL) 31,37
Estrich-Elemente 15
Estrich-Elemente (HF) 15
Estrich-Elemente (MW) 15
Estrich-Elemente (PS) 15
Estrich-Elemente (V) 15
Estrich-Kleber (Estrich-Elemente) .. 17
Estrich-Kleber greenline (Estrich-Elemente) 17
Estrich-Wabe (Bodensysteme) 19

F

Feinspachtel (Gipsfaser-Platten) 8
fermacell® Firepanel A1 6
fermacell® Gipsfaser-Platten 4
  Großformate 4
  Individuelle Zuschnitte 5
  Kleinformate 4
fermacell® Gipsfaser-Platten mit Trockenbau-Kante 5
  Großformate 5
  Individuelle Zuschnitte 5
fermacell® Powerpanel H_2O
  Großformate 11
  Kleinformate 11
fermacell® Powerpanel HD
  Großformate 11
  Kleinformate 11
fermacell® Powerpanel TE 16
fermacell® Therm25 16
fermacell® Therm25 rund 16
fermacell® Vapor 6
fermacell™ Sockelprofil HD 27
Flexkleber (Powerpanel) 13
Flüssigfolie (Powerpanel) 13
Fugenkleber 310 ml (Gipsfaser-Platten) 7,12
Fugenkleber 580 ml (Gipsfaser-Platten) 7
Fugenkleber greenline 310 ml (Gipsfaser-Platten) 7
Fugenkleber greenline 580 ml (Gipsfaser-Platten) 7
Fugenspachtel (Gipsfaser-Platten) 8

G

Gebundene Schüttung (Bodensysteme) 18
Gebundene Schüttung T (Bodensysteme) 18
Gecko Gauge Montagehilfe 31
Gewebeband (Gipsfaser-Platten) 9
Gips-Flächenspachtel (Gipsfaser-Platten) 9

H

Hardie® Architectural Panel 32
Hardie® NT3® Trim Zierleisten für Hardie® Plank Fassadenbekleidung (VL) 25
Hardie® Panel Fassadenbekleidung . 33
Hardie® Plank Fassadenbekleidung 23
Hardie® VL Plank Fassadenbekleidung 22
Hardie™ Blade Sägeblatt (VL) 31
Hardie™ Guillotine Schneidewerkzeug 31
Hardie™ Panel MetalTrim™ Zierleisten 34
Hardie™ Panel Niet (für Aluminiumunterkonstruktionen) 36
Hardie™ Panel Schrauben (für Aluminiumunterkonstruktion) 35
Hardie™ Panel Schrauben (für Holzrahmen) 29,36
Hardie™ Plank Sockellüftungsprofil 28
Hardie™ Seal Kantenversiegelung 30,37
Hardie™ VL Plank Fensterlaibungs- und Außeneckprofil 26
Hardie™ VL Plank Fenstersturz- und Starterprofil vertikale Installation 26
Hardie™ VL Plank Inneneckprofil 27
Hardie™ VL Plank Schrauben 29
Hardie™ VL Plank Starterprofil horizontale Installation 27
Hardie™ VL Plank Starterprofil V. 27

K

Klebstoffabstoßer und Ersatzmesser (Bodensysteme) 10

L

Leichtmörtel HD (Powerpanel).....14
Lüftungsprofil für Hardie® Plank, Hardie® VL Plank und Hardie® Panel Fassadenbekleidungen (Plank).....28,34

P

Papier-Bewehrungsstreifen (Gipsfaser-Platten) 9
Plattenreißer (Bodensysteme).....10
Powerpanel Armierungsband.....12
Powerpanel Feinspachtel 12
Powerpanel H_2O Flächenspachtel 12
Powerpanel H_2O Schrauben 12
Powerpanel H_2O Schrauben mit Bohrspitze 12
Powerpanel Malervlies 12
Powerpanel TE Schrauben 17

Q

Quellmörtel (Gipsfaser-Platten).....10

R

Randdämmstreifen MF (Bodensysteme) 17
Rieselschutzvlies (Bodensysteme)...19
Rollputz (Gipsfaser-Platten).....9

S

Schnellbauschrauben (Bodensysteme) 17
Schnellbauschrauben gegurtet (Gipsfaser-Platten) 8
Schnellbauschrauben (Gipsfaser-Platten) 7
Schnellbauschrauben mit Bohrspitze (Gipsfaser-Platten) 7
Schüttungsbinder für Wabenschüttung 19
Sockelprofil HD (Powerpanel) 14
Spritzspachtel LS (Gipsfaser-Platten) 8
Statikmischrohr DUO (Gipsfaser-Platten) 10
Stuhlprofil für Hardie® Plank und Hardie® Panel Fassadenbekleidungen (Plank) ...28,35

T

Tape AWS - Klebeband (H_2O) 14
Therm25-167 Schablone 19
Tiefengrund (Powerpanel) 13

W

Wabenschüttung (Bodensysteme)....19
Wanddichtmanschetten (Powerpanel).....13
Wärmedämmschüttung (Bodensysteme) 18

Den neuesten Stand dieser Broschüre finden Sie digital auf unserer Webseite. Technische Änderungen vorbehalten.
Stand 07/2023

Es gilt die jeweils aktuelle Auflage. Sollten Sie Informationen in dieser Unterlage vermissen, wenden Sie sich bitte an unsere Kundeninformation!

© 2023 James Hardie Europe GmbH.
™ und ® bezeichnen registrierte und eingetragene Marken der James Hardie Technology Limited und James Hardie Europe GmbH.

Bestellungen bitte an:

Fachhandel:
auftraege@jameshardie.com

Baumarkt:
diy@jameshardie.com

James Hardie Europe GmbH
Bennigsen-Platz 1
40474 Düsseldorf
www.fermacell.de
www.jameshardie.de

Service-Center (Auftragsmanagement)
Telefon +49 211 54236-200
E-Mail auftraege@jameshardie.com

fer-640-00001/07.23/m